



821 STRIPES
Model Year 2017

MONSTER

Chassis prefix:
Cylinder capacity: 821

D19000017 - 3
SPARE PARTS CATALOGUE

ja-JP



The present spare parts order exactly the right spare parts.

When ordering specify:

1. the part's code number followed by its description and quantity needed;
2. the motorcycle's serial number, stamped on the steering head.

Reference to right and left apply to the vehicle in terms of its direction of movement.

Spare parts drawings are general and do not represent the part.

The contents of this catalogue are general and can undergo changes without prior notice.

CHARACTERISTICS LEGENDA

CHARACTERISTIC CODE	CHARACTERISTIC DESCRIPTION	VALUE CODE	VALUE DESCRIPTION
CPT	PARTICULAR CHARACTERISTICS	STD	MOTO STANDARD
DFR	DAFRA	N	
MOD	MODEL	M821 STR	
PLT	PLANT	DB10	
XCO	MAIN COLOUR	SP	
XCR	FRAME / WHEEL COLOUR	R-B	
XST	STANDARD COUNTRY	EUR	
XST	STANDARD COUNTRY	JAP	



COLOUR	COLOUR CODE	COLOUR DESCRIPTION	FINISHED PRODUCTS
	SP	SPECIAL	(D19006517) M821 STR 17 EUR SP R-B STD DMH (D19007017) M821 STR 17 JAP SP R-B STD DMH



General information.....	3
Colours.....	4
Group エレクトリック.....	8
Drawing 018 - バッテリーマウント [MOD:M821 STR].....	8
Drawing 020 - ヘッドライト [MOD:M821 STR].....	12
Drawing 18A - インジェクションコントロールユニット [MOD:M821 STR].....	14
Drawing 18B - エレクトリカルシステム [MOD:M821 STR].....	16
Drawing 20A - INSTRUMENT PANEL [MOD:M821 STR].....	18
Drawing 28B - ナンバープレートホルダー [MOD:M821 STR;XST:EUR].....	20
Drawing 28B - ナンバープレートホルダー [MOD:M821 STR;XST:JAP].....	22
Group エンジン.....	24
Drawing 002 - ギアチェンジコントロール [MOD:M821 STR].....	24
Drawing 003 - ギアボックス [MOD:M821 STR].....	26
Drawing 004 - クラッチ [MOD:M821 STR].....	28
Drawing 005 - クラッチカバー [MOD:M821 STR].....	30
Drawing 006 - コネクティングロッド [MOD:M821 STR].....	32
Drawing 007 - CYLINDERS - PISTONS [MOD:M821 STR].....	34
Drawing 008 - DISTRIBUZIONE [MOD:M821 STR].....	36
Drawing 009 - FILTRI E POMPA OLIO [MOD:M821 STR].....	38
Drawing 010 - HALF-CRANKCASES PAIR [MOD:M821 STR].....	40
Drawing 011 - WATER PUMP-ALTR-SIDE CRNKCASE COVER [MOD:M821 STR].....	44
Drawing 012 - ELECTRIC STARTING AND IGNITION [MOD:M821 STR].....	48
Drawing 013 - CYLINDER HEAD : TIMING SYSTEM [MOD:M821 STR].....	50
Drawing 014 - バーチカルヘッド [MOD:M821 STR].....	52
Drawing 015 - ホリゾンタルヘッド [MOD:M821 STR].....	60
Drawing 10A - HALF-CRANKCASES PAIR [MOD:M821 STR].....	68
Group ツール.....	70
Drawing 001 - エンジンサービスツール [MOD:M821 STR].....	70
Drawing 01A - フレームサービスツール [MOD:M821 STR].....	74



Drawing 01B - DDS (2) TESTER [MOD:M821 STR].....	76
Group タイヤ.....	78
Drawing A - タイヤ [MOD:M821 STR].....	78
Drawing B - (*) PIRELLI DIABLO™ ROSSO II [MOD:M821 STR].....	80
Drawing C - PIRELLI DIABLO™ ROSSO CORSA [MOD:M821 STR].....	82
Group フレーム.....	84
Drawing 016 - オイル圧カススイッチアセンブリ [MOD:M821 STR].....	84
Drawing 017 - スロットルボディ [MOD:M821 STR].....	86
Drawing 019 - エキゾーストシステム [MOD:M821 STR].....	88
Drawing 021 - HANDLEBAR AND CONTROLS [MOD:M821 STR].....	92
Drawing 022 - フレーム [MOD:M821 STR].....	96
Drawing 023 - CLUTCH CONTROL [MOD:M821 STR].....	98
Drawing 024 - フロントブレーキシステム [MOD:M821 STR].....	100
Drawing 025 - リアブレーキシステム [MOD:M821 STR].....	102
Drawing 026 - RUOTA ANTERIORE E POSTERIORE [MOD:M821 STR].....	104
Drawing 027 - リアサブフレーム [MOD:M821 STR].....	108
Drawing 028 - SOSPENSIONE POSTERIORE [MOD:M821 STR].....	110
Drawing 029 - エアインテーク - オイルブリーザー [MOD:M821 STR].....	112
Drawing 030 - ウォータークーラー [MOD:M821 STR].....	114
Drawing 031 - COOLING SYSTEM [MOD:M821 STR].....	116
Drawing 032 - フェューエルタンク [MOD:M821 STR].....	118
Drawing 033 - シート [MOD:M821 STR].....	120
Drawing 034 - HALF FAIRING [MOD:M821 STR].....	124
Drawing 035 - HOT AIR PIPE CANISTER [MOD:M821 STR].....	126
Drawing 21A - フロントフォーク [MOD:M821 STR].....	128
Drawing 22A - サイドスタンド [MOD:M821 STR].....	130
Drawing 24A - アンチブレーキロックシステム (ABS) [MOD:M821 STR].....	132
Drawing 27A - 左フットペグ [MOD:M821 STR].....	134
Drawing 27B - 右フットペグ [MOD:M821 STR].....	136
Drawing 28A - リアスイングアーム [MOD:M821 STR].....	138



Drawing 34A - ヘッドライトフェアリング [MOD:M821 STR].....	140
Alphanumeric index.....	142



DRAWING 018 - バッテリーマウント [MOD:M821 STR]

GROUP エレクトリック

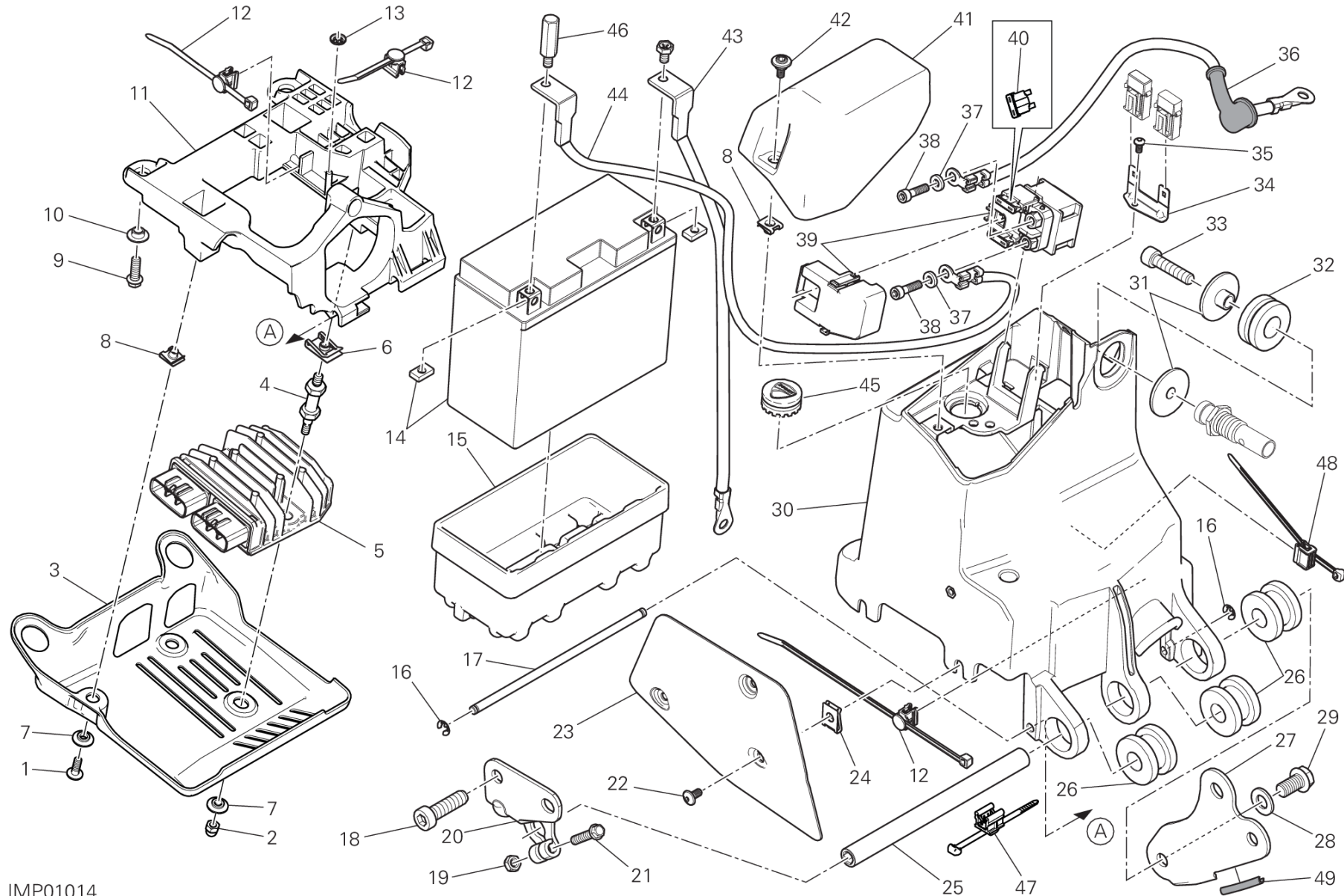

IMP01014

DRAWING 018 - バッテリーマウント [MOD:M821 STR]

GROUP エレクトリック



POS.	CODE	DESCRIPTION	QTY	START DATE	END DATE	VALIDITY	NOTES
1	77244183B	スクリュー	1	01/08/2013			
2	75040141A	ナット	2	10/03/2016			
3	4601D231A	プロテクション テンションレギュレーター	1	10/03/2016			
4	77211411AA	専用スクリュー	2	24/07/2015			
5	54040321A	テンションレギュレーター	1	01/08/2013			
6	85040381A	クイックファスナー	2	01/08/2013			
7	71614071A	スペーサー 5.2X8.4X2	3	01/08/2013			
8	85041951AA	クイックファスナー	3	01/08/2013			
9	77251008B	SCREW M6X18	2	22/10/2013			
10	71610381B	スペーサー	2	22/10/2013			
11	24715281A	バッテリーカバー	1	24/07/2015			
12	75840771A	ケーブルガイド	3	01/08/2013			
13	85040561A	安全ワッシャー	1	22/10/2013			
14	69926751A	バッテリー	1	22/10/2013			
15	86611681A	バッテリークッション	1	22/10/2013			
16	88450661A	ストップリング	2	22/10/2013			
17	82114581BA	ピン	1	22/10/2013			
18	77355213C	SCREW TCEIR M10X40 DIN6912 10.9	1	16/03/2015			
19	74941333B	ナット	1	22/10/2013			
20	83018081AA	右ブラケット	1	22/10/2013			
21	77251043B	スクリュー	1	22/10/2013			
22	77240258C	スクリュー	3	22/10/2013			
23	4601A611B	バッテリーマウントヒートカバー	1	16/03/2015			
24	85040551A	クイックファスナー	2	01/08/2013			
25	82114571AA	ピン	1	22/10/2013			
26	76411431A	耐震ラバー	3	01/08/2013			
27	83018091AA	左ブラケット	1	22/10/2013			
28	85250601A	ワッシャー	1	22/10/2013			
29	77251593B	スクリュー	1	22/10/2013			
30	8291B632B	バッテリーマウント	1	01/08/2013			
31	71614271A	スペーサー	2	22/10/2013			
32	76411421A	耐震ラバー	1	01/08/2013			
33	77151283B	スクリュー	1	22/10/2013			
34	83018352AA	BRACKET FUSE	1	01/08/2013			
35	77440431AA	セルフタッピングスクリュー	1	20/01/2015			



DRAWING 018 - バッテリーマウント [MOD:M821 STR]

GROUP エレクトリック

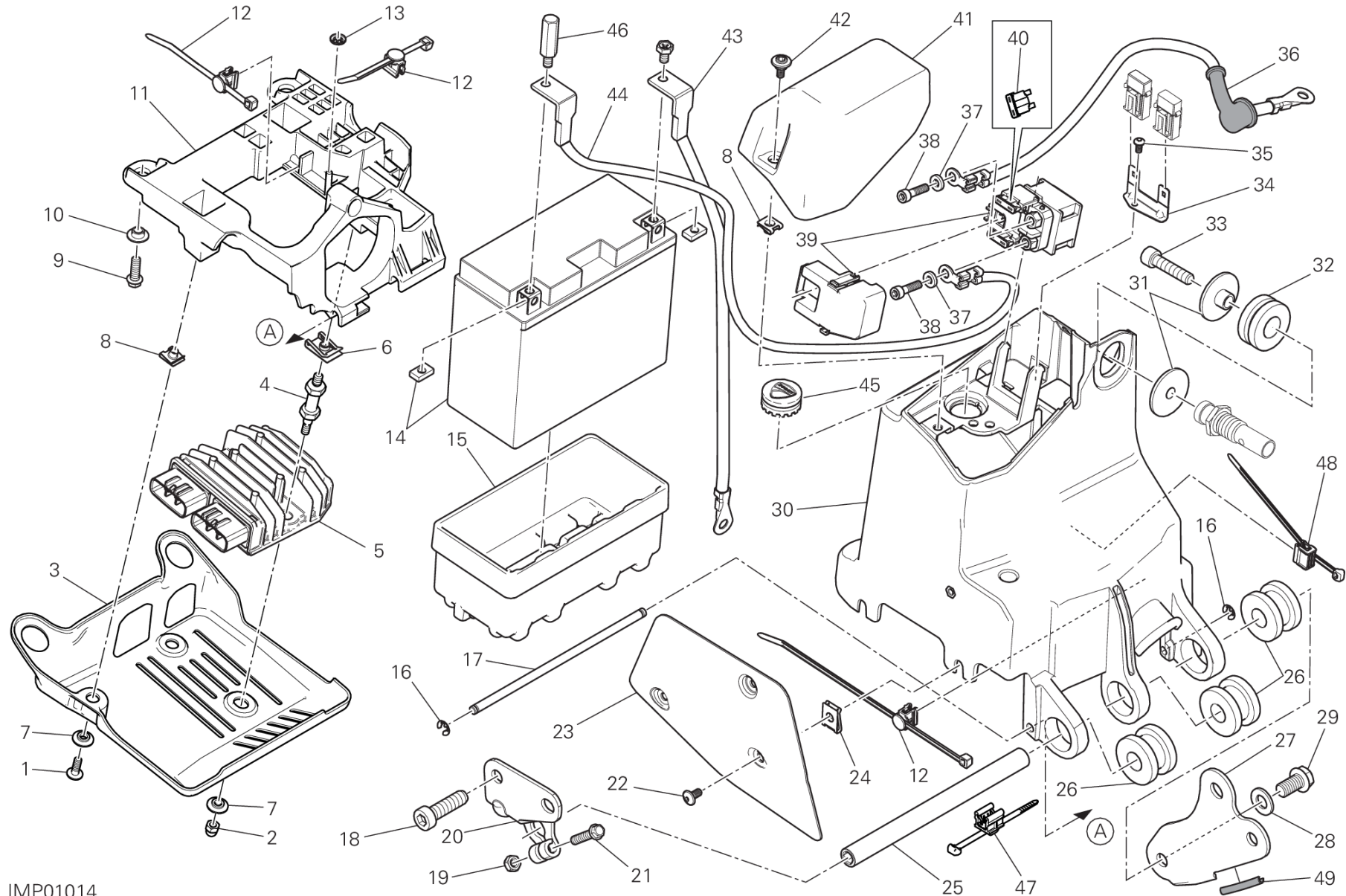

IMP01014



POS.	CODE	DESCRIPTION	QTY	START DATE	END DATE	VALIDITY	NOTES
36	51410721B	スターターコンタクター/モーターケーブル	1	01/08/2013			
37	85350101A	スプリングワッシャー	2	01/08/2013			
38	77156628B	スクリュー TCEIF M6X10	2	01/08/2013			
39	39740081B	スターターコンタクター	1	01/08/2013			
40	38940231A	ヒューズ 30A	1				
41	24714651A	カバー UPPER	1	22/10/2013			
42	77210853B	スクリュー	2	22/10/2013			
43	51310281B	バッテリー-エンジン接地ケーブル	1	01/08/2013			
44	51410711A	バッテリー-リモートスイッチケーブル	1	01/08/2013			
45	76410621B	ラバー	2	01/08/2013			
46	77918711BA	専用スクリュー WIRE, BATTERY PLUS LEAD	1	22/10/2013			
47	75840861A	クランプ	1	01/12/2014			
48	75840801A	クランプ	1	01/12/2014			
49	76412131A	ラバー	1	10/03/2016			

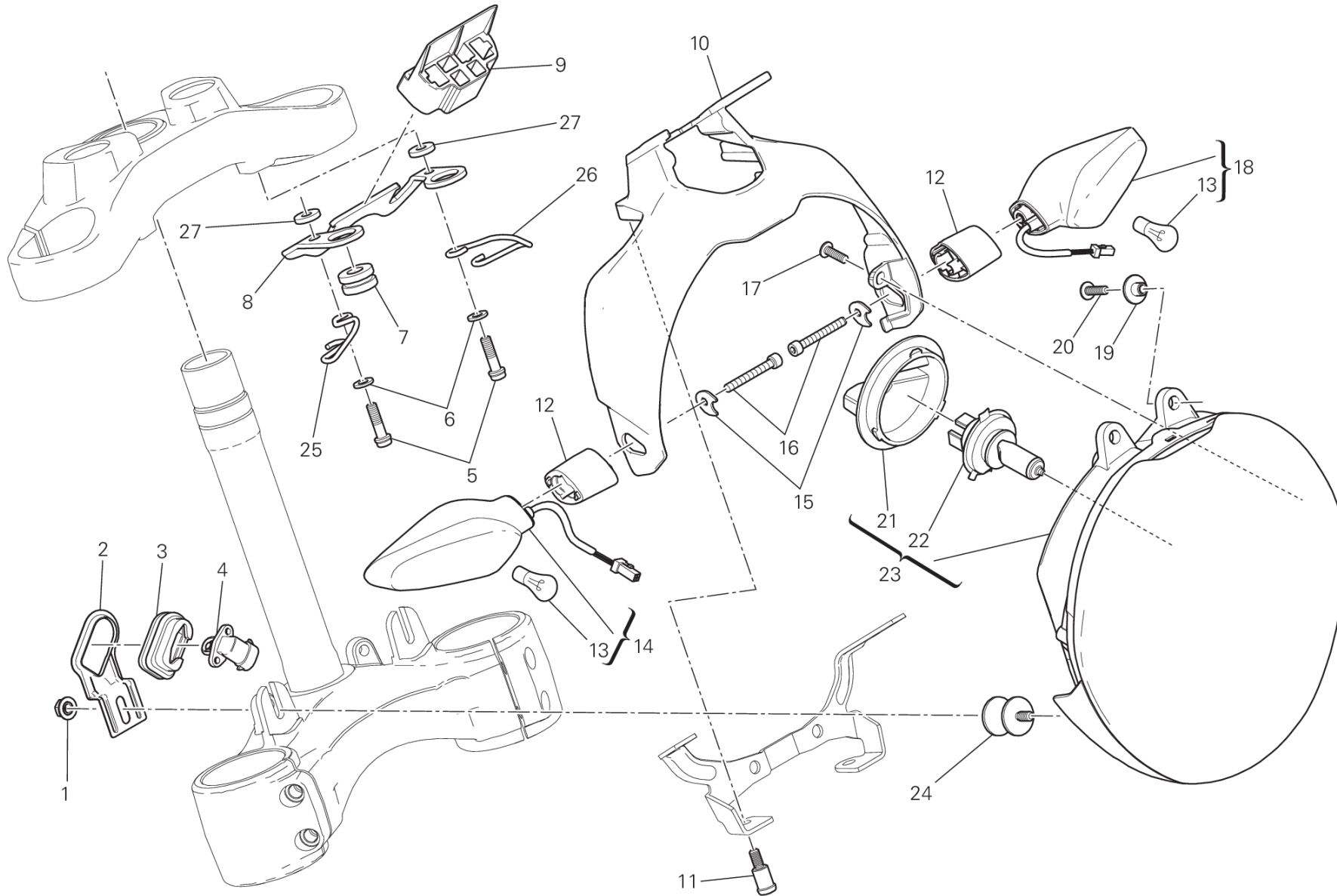

FAN00270

DRAWING 020 - ヘッドライト [MOD:M821 STR]

GROUP エレクトリック



POS.	CODE	DESCRIPTION	QTY	START DATE	END DATE	VALIDITY	NOTES
1	75050011B	ナット M6	2	22/10/2013			
2	83018731AA	BRACKET, SENSOR TEMPERATURE	1	22/10/2013			
3	76410971A	ラバー	1	22/10/2013			
4	55240121A	気温センサー	1	22/10/2013			
5	77110461A	スクリュー TCEIF M6X22	2	06/10/2014			
6	85211761A	ワッシャー 6.4X12.5X1.6	2	01/08/2013			
7	76410641A	耐震ラバー	2	01/08/2013			
8	8291B651AA	BRACKET, CONNECTOR	1	01/08/2013			
9	86611692B	ラバーパッド	1	15/01/2014			
10	8291B661BB	ヘッドライトおよびインストルメントパネルのマウント	1	22/10/2013			
11	82113571A	THREATENED PIN	2	22/10/2013			
12	7131A481A	スペーサー	2	22/10/2013			
13	39040211A	電球	2				
14	53010236B	右フロント/左リアフラッシャーライト	1	01/10/2013			
15	82714931A	プレート	2	22/10/2013			
16	77150498B	スクリュー TCEI M5X40	2	22/10/2013			
17	77440041A	セルフタッピングスクリュー M5X16	2	01/08/2013			
18	53010226B	左フロント/右リアフラッシャーライト	1	01/10/2013			
19	71614251A	スペーサー	2	22/10/2013			
20	77244203B	スクリュー	2	22/10/2013			
21	39040311A	キャップ	1				
22	39040291A	BULB	1				
23	52010271C	ヘッドライト	1	22/10/2013			
24	70010481B	DAMPER M6X12	2	22/10/2013			
25	88110931A	ホースガイド RIGHT	1	01/03/2014			
26	88110961A	ホースガイド LEFT	1	01/03/2014			
27	85212751A	スペーサー	2	06/10/2014			

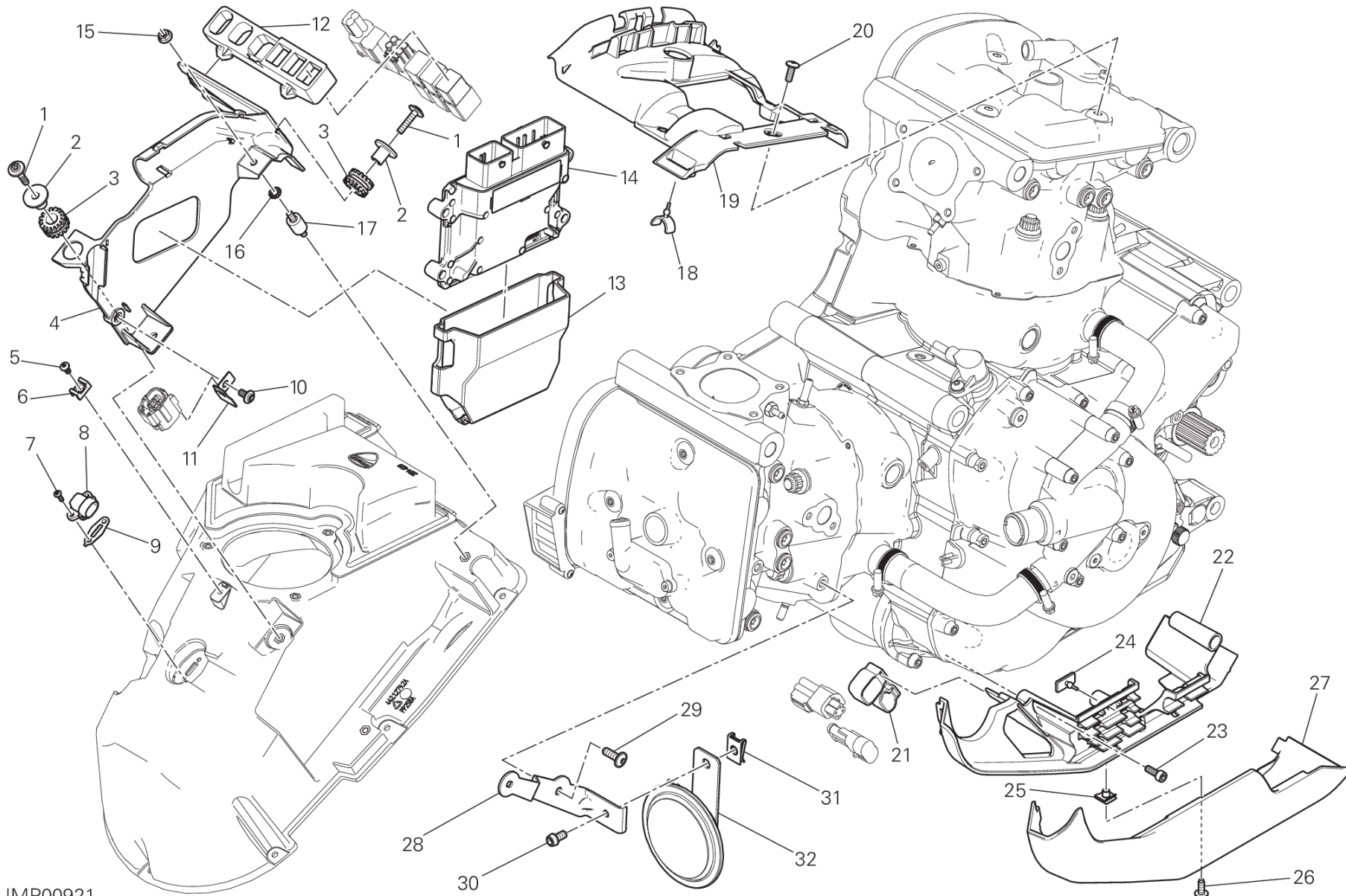

IMP00921

DRAWING 18A - インジェクションコントロールユニット [MOD:M821 STR]

GROUP エレクトリック



POS.	CODE	DESCRIPTION	QTY	START DATE	END DATE	VALIDITY	NOTES
1	77214061AA	専用スクリュー	2	11/06/2014			
2	71610061A	スペーサー	2	11/06/2014			
3	76410241A	耐震ラバー	2	11/06/2014			
4	8291B641C	インジェクションコントロールユニットマウント	1	12/03/2013			
5	77440141A	SCREW, TAPPING 4X8 WN1412	1	12/03/2013			
6	85041711A	HOSE GUIDE	1	12/03/2013			
7	77440213C	スクリュー	2	12/03/2013			
8	55240121A	気温センサー	1	22/10/2013			
9	78811041A	GASKET, COOLING WATER SENSOR	1	12/03/2013			
10	77244168B	スクリュー	1	12/03/2013			
11	8291B771AA	コネクターホルダー	1	12/03/2013			
12	86611611A	ラバーパッド UPPER	1	12/03/2013			
13	86611981A	VIBRATION DAMPER インジェクションコントロールユニット	1	11/06/2014			
14	28642821A	インジェクションコントロールユニット	1	10/10/2016		XST:EUR	
	28642821F	インジェクションコントロールユニット	1	10/10/2016		XST:JAP	
15	74850061A	ナット	2	11/06/2014			
16	46240461A	スプリングワッシャー	2	11/06/2014			
17	70010431A	サイレントブロック	2	11/06/2014			
18	86610731A	VIBRATION DAMPER	2	22/10/2013			
19	75810782A	PROTECTION WIRING バーチカルヘッド	1	22/10/2013			
20	77240278C	スクリュー	3	22/10/2013			
21	86611731A	ラバーパッド コネクター	1	22/10/2013			
22	8291C661D	HOLDER WIRING LOWER	1	07/05/2014			
23	77150408B	スクリュー TCEI M5X14	3	22/10/2013			
24	86610361A	ラバーパッド	1	22/10/2013			
25	85040471A	クイックファスナー M5	1	05/05/2014			
26	77244173B	スクリュー	1	22/09/2014			
27	48016351B	COVER, LOWER LEFT	1	16/03/2015			
28	83018872AA	警告ホーンマウントブラケット	1	05/05/2014			
29	77240403C	スクリュー	1	06/05/2014			
30	77113691A	SCREW TCEIF M6X12	1	05/05/2014			
31	85040381A	クイックファスナー	1	06/05/2014			
32	51640011AB	警告ホーン	1	06/05/2014			



DRAWING 18B - エレクトリカルシステム [MOD:M821 STR]

GROUP エレクトリック

IMP01015

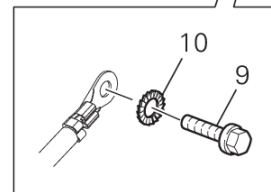
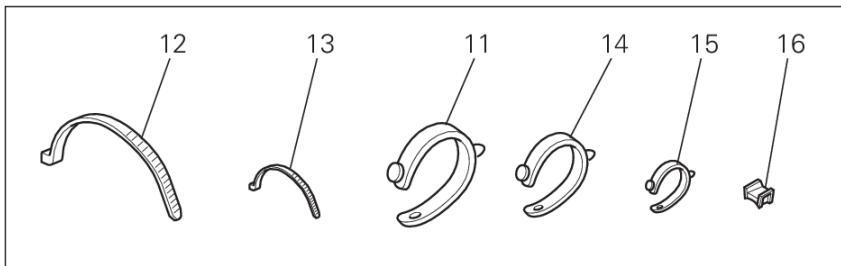
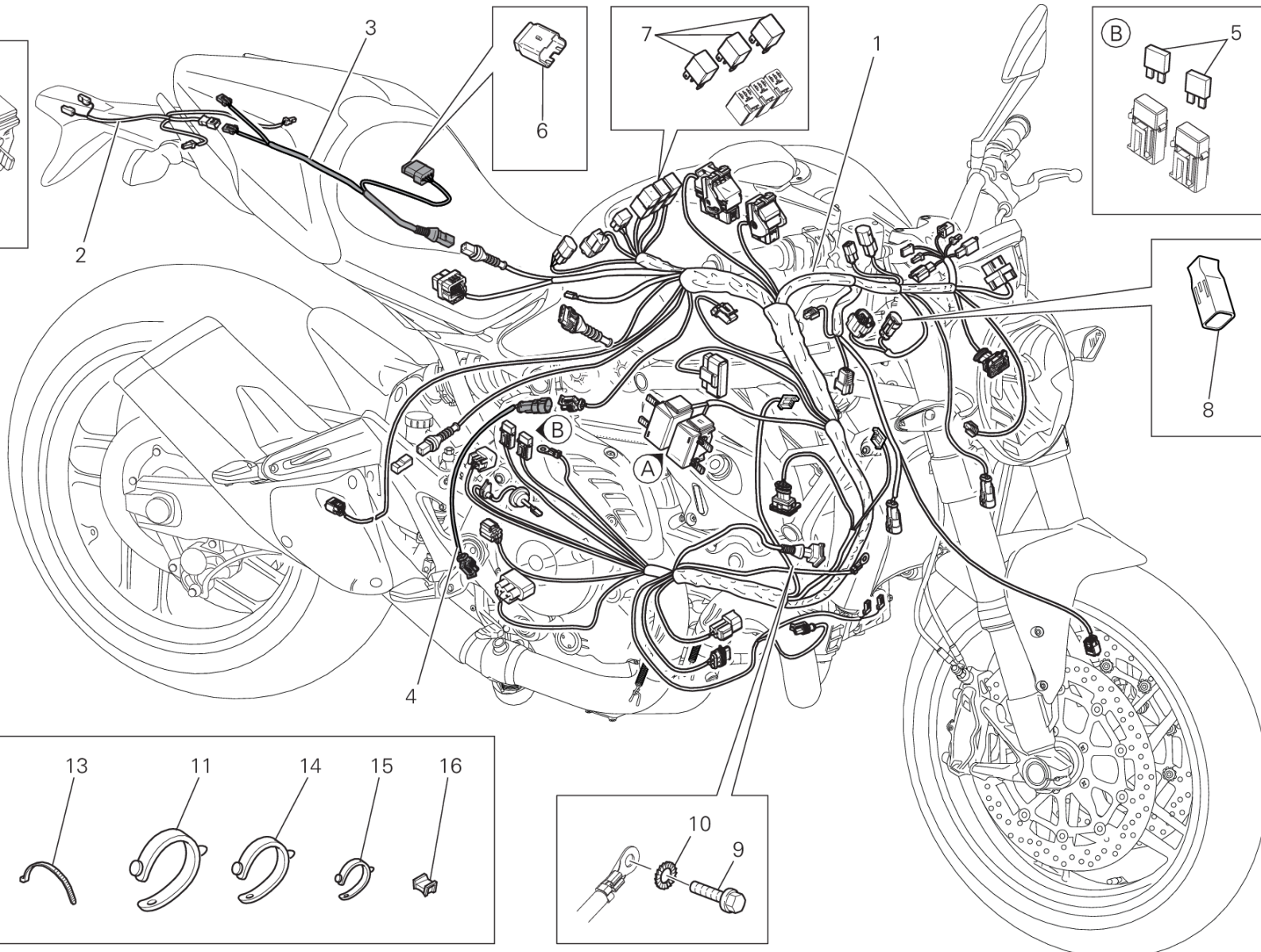
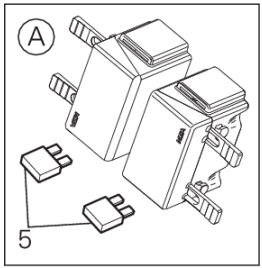

DRAWING 18B - エレクトリカルシステム [MOD:M821 STR]

GROUP エレクトリック



POS.	CODE	DESCRIPTION	QTY	START DATE	END DATE	VALIDITY	NOTES
1	5101B281A	MAIN WIRING HARNESS	1	24/07/2015			
2	51019771C	WIRING ナンバープレートホルダー	1	10/06/2014			
3	51019761C	REAR WIRING	1	25/11/2013			
4	51019721A	延長ケーブル リアストップスイッチ	1	22/10/2013			
5	38940191A	ヒューズ 5A	4				
	38940201A	ヒューズ 10A	3				
	38940211A	ヒューズ 15A	1				
	38940221A	ヒューズ 20A	1				
	38940241A	ヒューズ 7.5A	1				
	38940251A	ヒューズ 30A	1				
	38940261A	FUSE 25A	1				
	38940301A	ヒューズ 3A	1				
6	87210532A	CAP DDA	1				
7	54140101A	リレー	3				
8	87210641A	CAP, CONNECTOR	1				
9	77211061A	スクリュー TEF M6X14	1	22/10/2013			
10	85550001B	SPRING WASHER	1	22/10/2013			
11	74110131A	ラバー クランプ 82MM	2	22/10/2013			
12	069191030	クランプ	19	01/10/2013			
13	74140381A	クランプ	18	01/08/2013			
14	74110101A	クランプ 70MM	2	22/10/2013			
15	74110551A	クランプ	10	22/10/2013			
16	85040671A	クランプ TUCKER	6	01/10/2013			



DRAWING 20A - INSTRUMENT PANEL [MOD:M821 STR]

GROUP エレクトリック

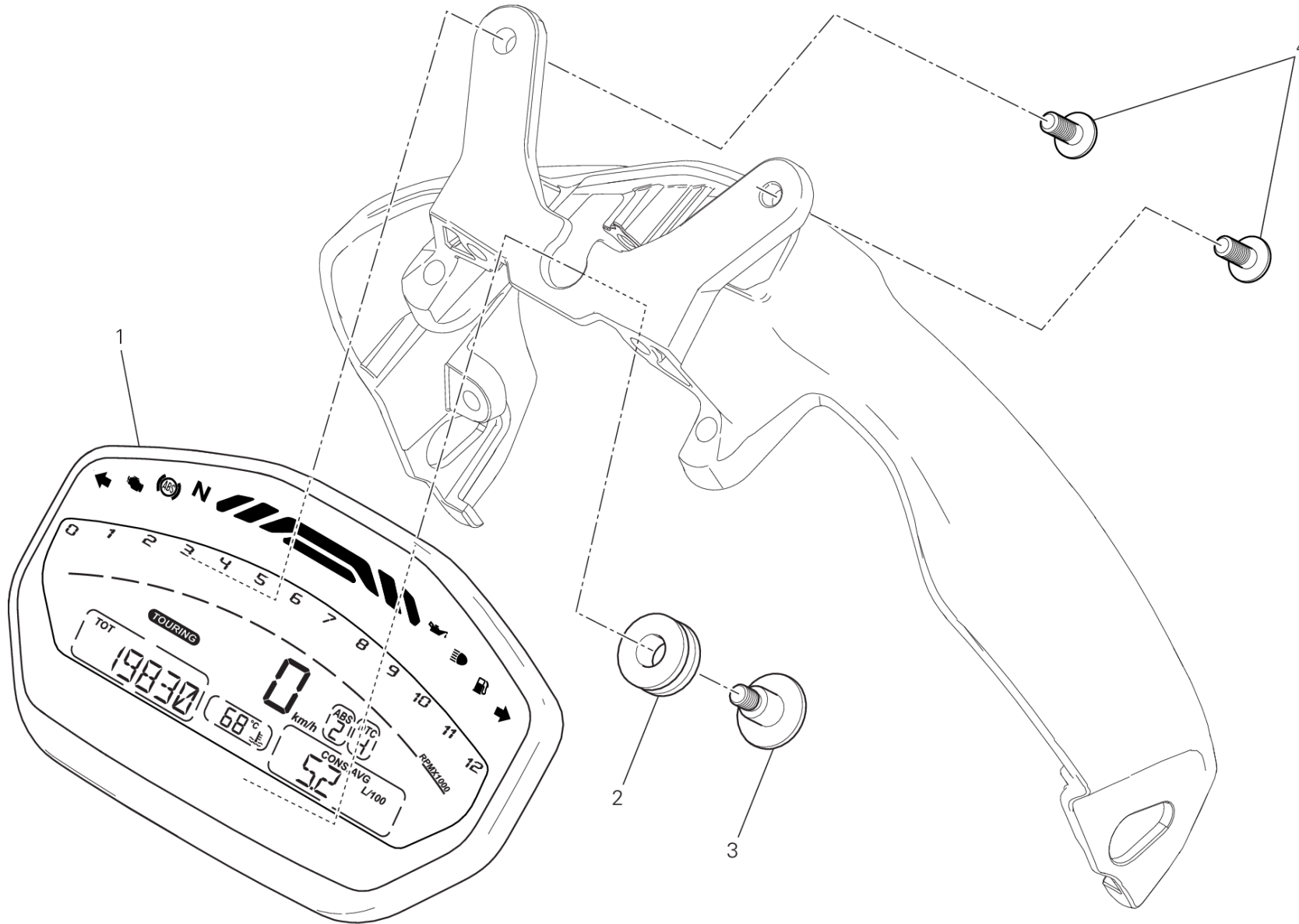

FAN00301

DRAWING 20A - INSTRUMENT PANEL [MOD:M821 STR]

GROUP エレクトリック



POS.	CODE	DESCRIPTION	QTY	START DATE	END DATE	VALIDITY	NOTES
1	40611301B	INSTRUMENT PANEL	1	10/03/2016			
2	76410841A	耐震ラバー	1	22/10/2013			
3	77214161AA	専用スクリュー	1	22/10/2013			
4	77244173B	スクリュー	2	10/03/2016			



DRAWING 28B - ナンバープレートホルダー [MOD:M821 STR;XST:EUR]

GROUP エレクトリック

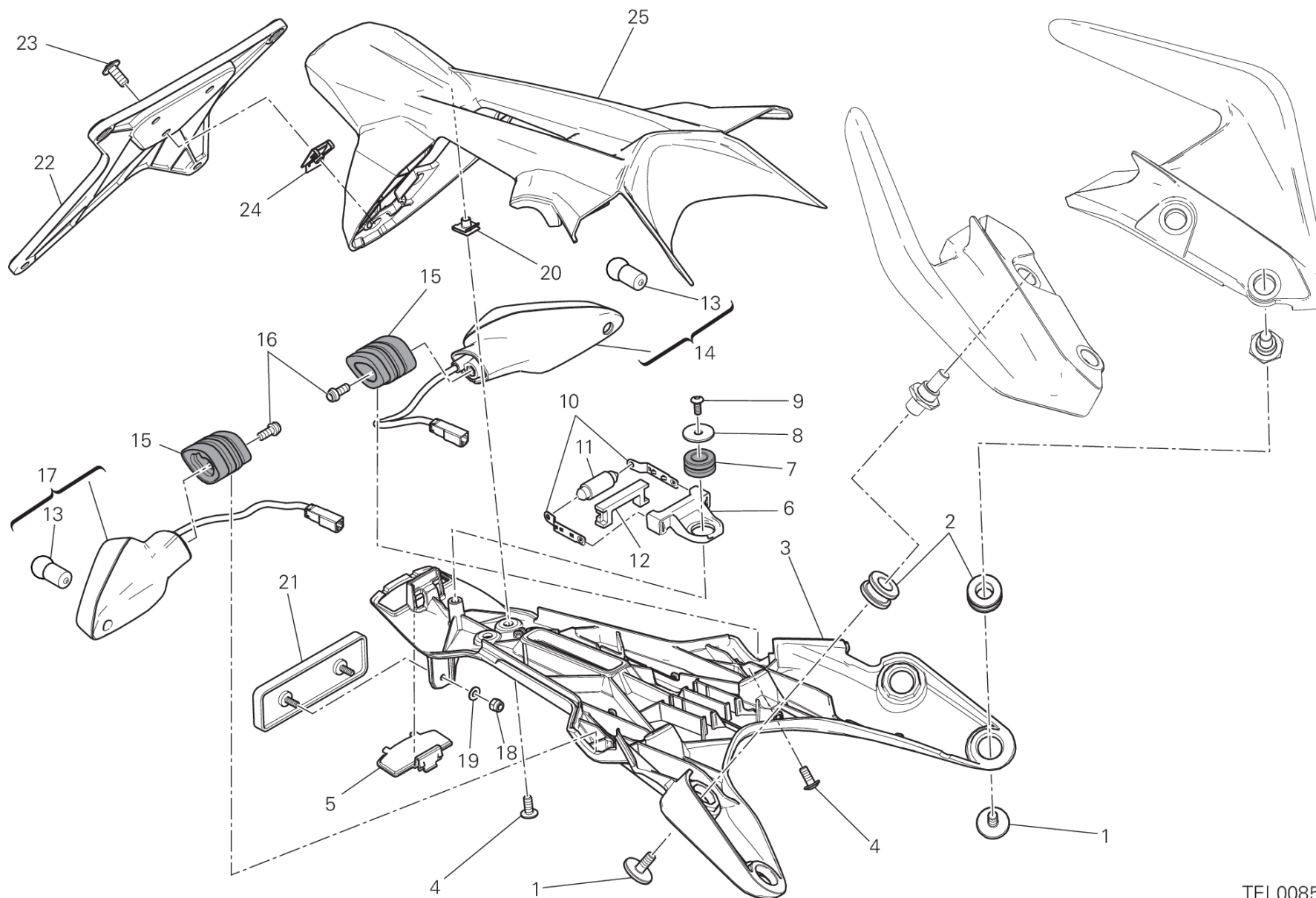

TEL00852



POS.	CODE	DESCRIPTION	QTY	START DATE	END DATE	VALIDITY	NOTES
1	77919531AA	専用スクリュー	4	24/03/2015			
2	76412161A	ラバー	4	24/03/2015			
3	56113201C	NUMBER PLATE HOLDER BOTTOM	1	02/06/2014			
4	77240253C	スクリュー	4	09/04/2014			
5	24713331A	LENS, LICENCE LIGHT	1	12/11/2013			
6	83015483A	ブラケット	2	01/10/2012			
7	76410901A	ラバー	1	25/11/2013			
8	85241711A	WASHER 5.3X20X1.5	1	25/11/2013			
9	77440061A	SCREW, TAPPING 4.5X16	1	25/11/2013			
10	39110033A	BLADE	2	01/07/2012			
11	39040162A	BULB 12V-5W C5W	1	01/07/2012			
12	71319241A	スペーサー	1	01/07/2012			
13	39040211A	電球	2	12/03/2012			
14	53010236A	右フロント/左リアフラッシャーライト	1	15/02/2013			
15	71314703A	スペーサー	2	01/07/2012			
16	77110441A	スクリュー TCEIF M5X16	2	19/10/2012			
17	53010226A	左フロント/右リアフラッシャーライト	1	15/02/2013			
18	74950011B	スプリングナット	2	15/11/2012			
19	85250011C	ワッシャー 4.3X9X0.8	2	06/12/2013			
20	85040471A	クイックファスナー M5	2	01/07/2012			
21	52910061A	リアリフレクター	1	15/11/2012			
22	56113391A	ナンバープレートホルダー	1	24/03/2015			
23	77240418C	スクリュー	3	09/04/2014			
24	85040381A	クイックファスナー	3	01/07/2012			
25	56113191A	NUMBER PLATE HOLDER UPPER	1	25/11/2013			

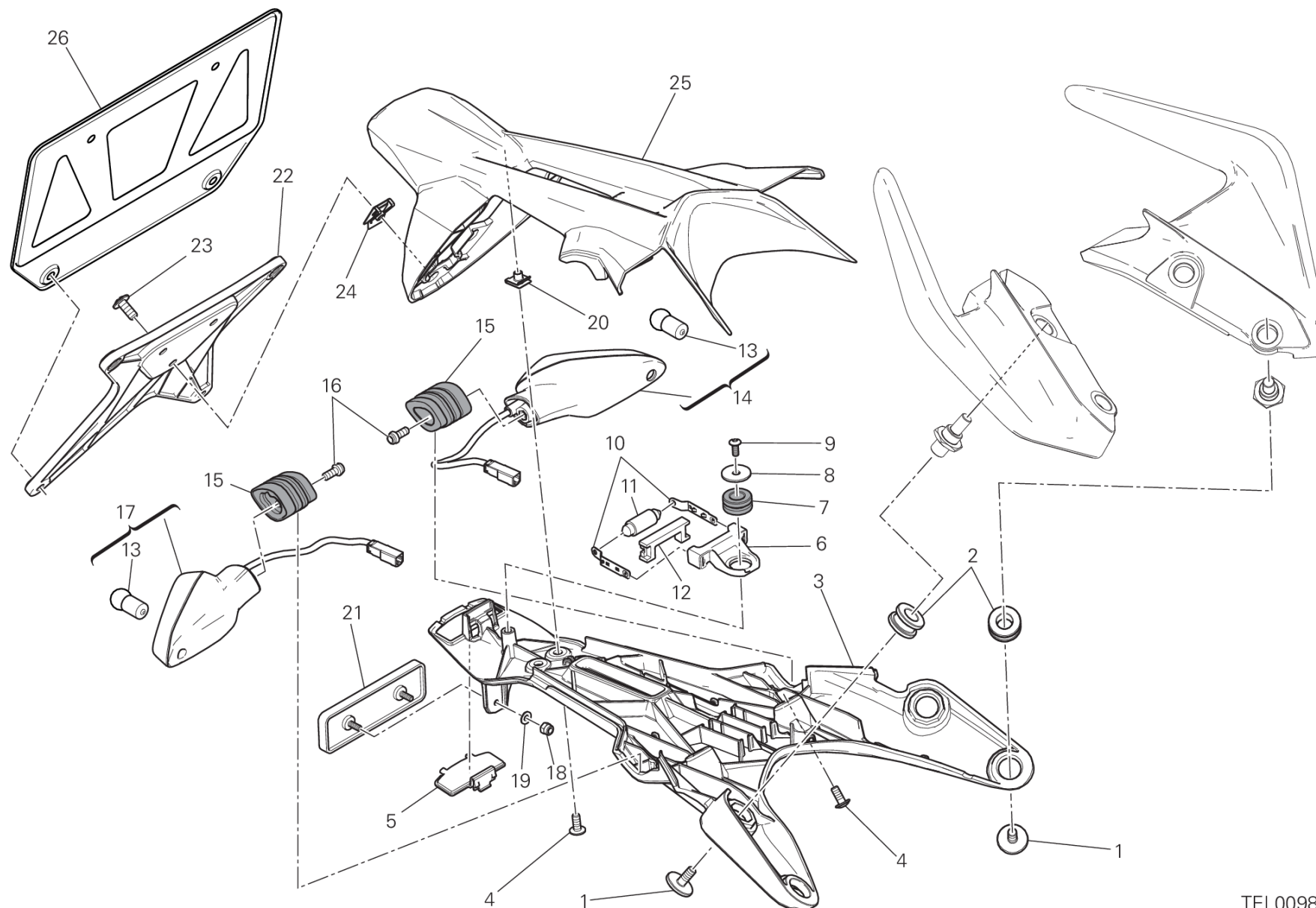

TEL00989

DRAWING 28B - ナンバープレートホルダー [MOD:M821 STR;XST:JAP]

GROUP エレクトリック



POS.	CODE	DESCRIPTION	QTY	START DATE	END DATE	VALIDITY	NOTES
1	77919531AA	専用スクリュー	4	24/03/2015			
2	76412161A	ラバー	4	24/03/2015			
3	56113201C	NUMBER PLATE HOLDER BOTTOM	1	02/06/2014			
4	77240253C	スクリュー	4	09/04/2014			
5	24713331A	LENS, LICENCE LIGHT	1	12/11/2013			
6	83015483A	ブラケット	2	01/10/2012			
7	76410901A	ラバー	1	25/11/2013			
8	85241711A	WASHER 5.3X20X1.5	1	25/11/2013			
9	77440061A	SCREW, TAPPING 4.5X16	1	25/11/2013			
10	39110033A	BLADE	2	01/07/2012			
11	39040162A	BULB 12V-5W C5W	1	01/07/2012			
12	71319241A	スペーサー	1	01/07/2012			
13	39040211A	電球	2	12/03/2012			
14	53010236A	右フロント/左リアフラッシャーライト	1	15/02/2013			
15	71314703A	スペーサー	2	01/07/2012			
16	77110441A	スクリュー TCEIF M5X16	2	19/10/2012			
17	53010226A	左フロント/右リアフラッシャーライト	1	15/02/2013			
18	74950011B	スプリングナット	2	15/11/2012			
19	85250011C	ワッシャー 4.3X9X0.8	2	06/12/2013			
20	85040471A	クイックファスナー M5	2	01/07/2012			
21	52910061A	リアリフレクター	1	15/11/2012			
22	56113391A	ナンバープレートホルダー	1	24/03/2015			
23	77240418C	スクリュー	3	09/04/2014			
24	85040381A	クイックファスナー	3	01/07/2012			
25	56113191A	NUMBER PLATE HOLDER UPPER	1	25/11/2013			
26	56113381AA	PLATE ナンバープレートホルダー	1	18/04/2016			

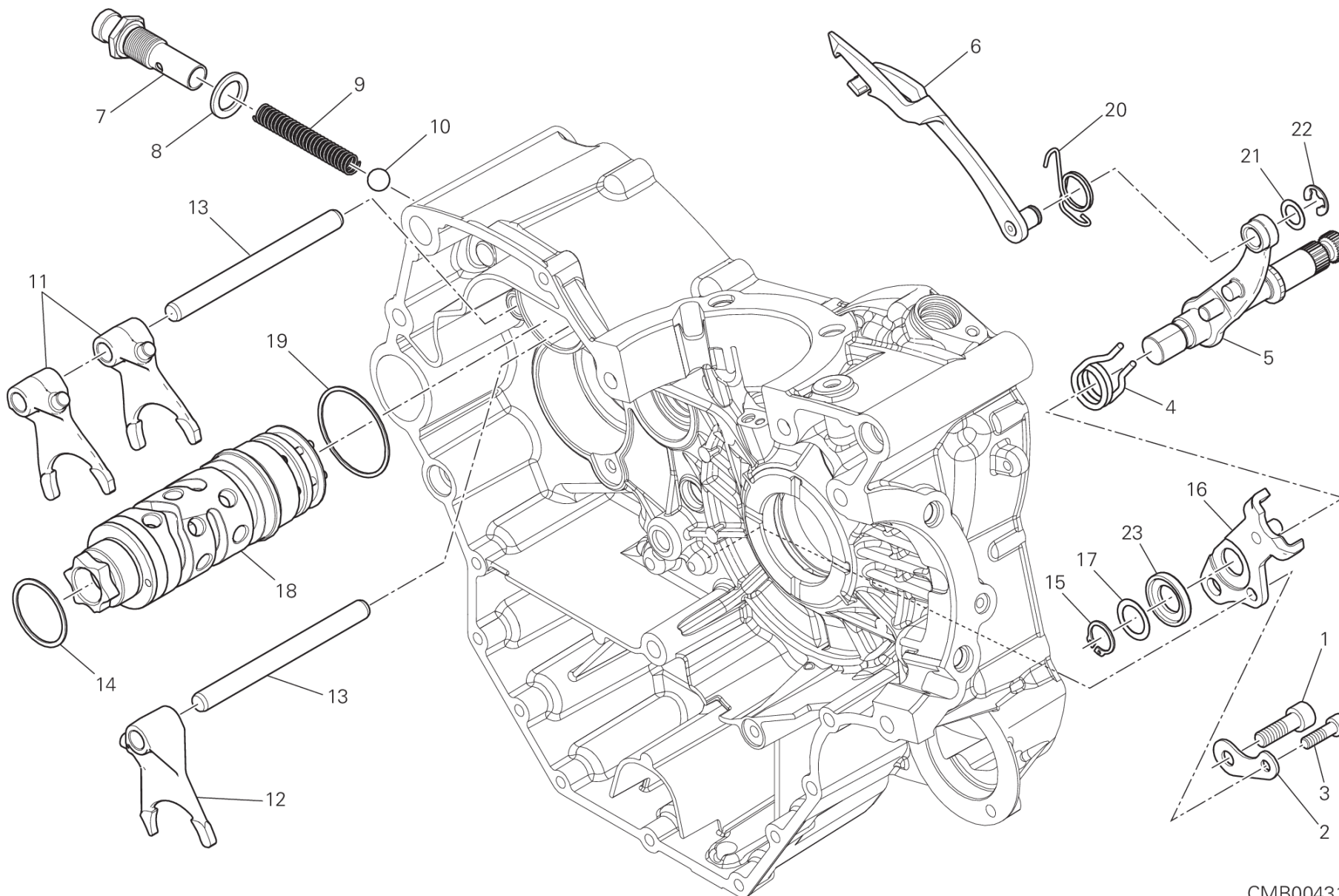

CMB00431

DRAWING 002 - ギアチェンジコントロール [MOD:M821 STR]

GROUP エンジン



POS.	CODE	DESCRIPTION	QTY	START DATE	END DATE	VALIDITY	NOTES
1	77151250ZF	スクリュー	1	18/09/2012			
2	71319151A	スペーサー	1	19/09/2011			
3	77150670ZF	スクリュー	1	18/09/2012			
4	79915061A	ギアチェンジスプリング	1	03/05/2012			
5	82113331A	ギアチェンジセレクターシャフト	1	24/12/2009			
6	18020261A	ギアチェンジドラムコントロールフォーク	1	24/12/2009			
7	77918132A	専用スクリュー	1	17/07/2013			
8	027291090	ガスケット 16.2X24X2	1	19/09/2011			
9	066013143	ギアスプリング	1	19/09/2011			
10	768351134	ボール 11MM	1	19/09/2011			
11	180Z0031A	GEAR SELECTOR FORK,1ST/4TH-2ND/3RD	2	19/09/2011			
12	180Z0041A	FORK-SHIFT, 5TH&6TH	1	19/09/2011			
13	82113881A	フォークピン	2	19/09/2011			
14	85210051A	シムワッシャー 1 MM	1	10/02/2012			
15	735001542	サークリップ 15 DIN 471	1	24/12/2009			
16	82610261A	ストッパープレート	1	24/12/2009			
17	040029126	シムワッシャー 15.5X22X0.5	1	24/12/2009			
18	182Z0042A	ギアチェンジドラム一式	1	27/09/2012			
19	85210941A	シムワッシャー 45.2X49X0.9	1	10/02/2012			
20	79912961A	フォークリターンスプリング	1	25/07/2016			
21	040009050	シムワッシャー 10.5X16X0.5	1	24/12/2009			
22	88450341B	スプリングリング	1	24/12/2009			
23	88110121A	位置決めリング	1	24/12/2009			

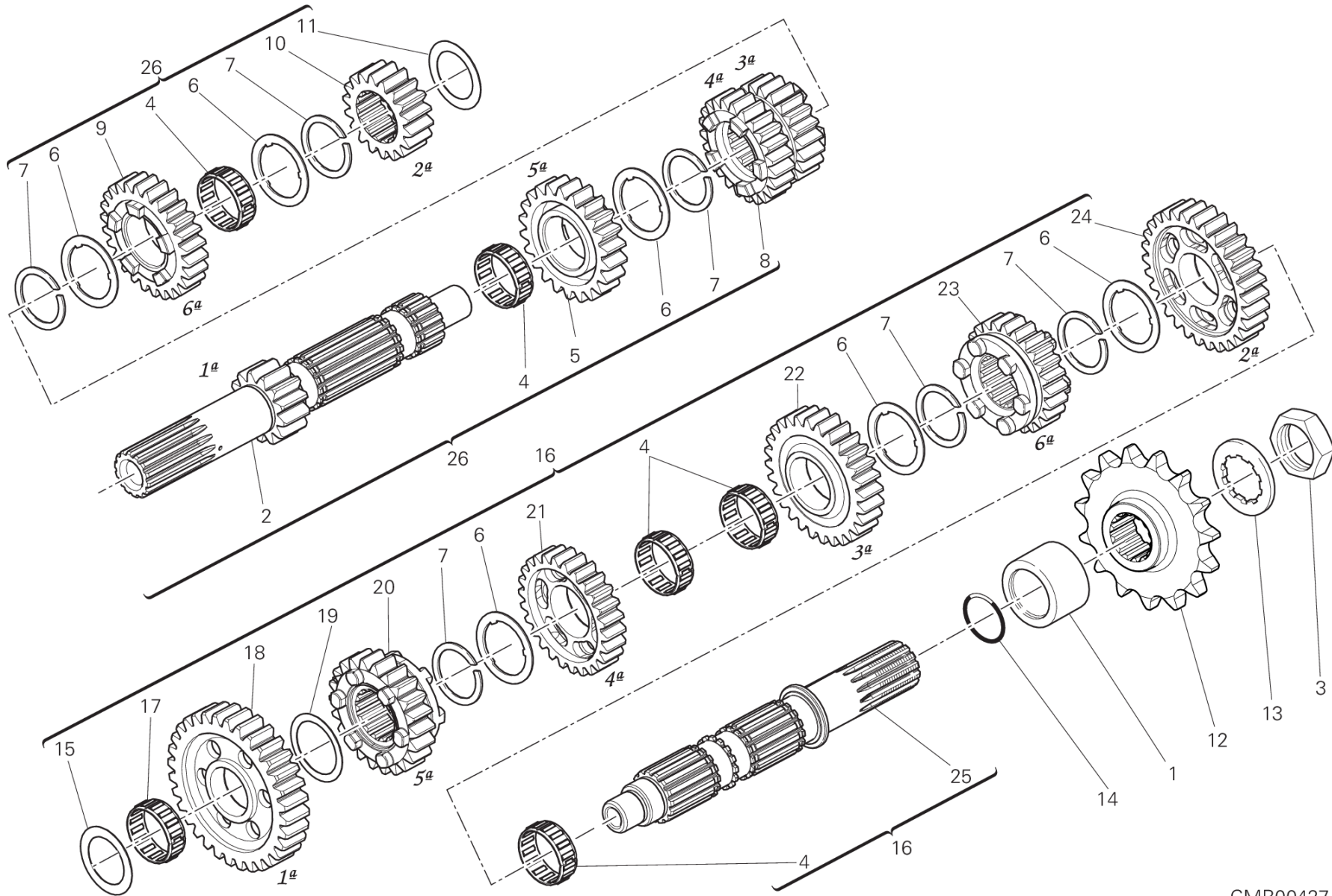

CMB00427

DRAWING 003 - ギアボックス [MOD:M821 STR]

GROUP エンジン



POS.	CODE	DESCRIPTION	QTY	START DATE	END DATE	VALIDITY	NOTES
1	71319951A	スプロケットスペーサー	1	17/07/2013			
2	14911101A	GEARBOX MAIN SHAFT	1	19/09/2011			
3	75010071A	ナット M25X1.5	1	15/11/2012			
4	70140051A	ニードルベアリング	5	28/10/2011			
5	17214601A	ドリブンギア 5速 Z23	1	19/09/2011			
6	85610011A	スプラインワッシャー 0.5 MM	6	19/09/2011			
7	067016145	スプリングリング	6	19/09/2011			
8	17214591A	ドライブギア 3速/4速 Z20/22	1	19/09/2011			
9	17214611A	ドライブギア 6速 Z24	1	19/09/2011			
10	17210021B	ドライブギア 2速 Z17	1	19/09/2011			
11	71310141E	シムワッシャー 20.3X32X1.6	1	19/09/2011			
12	44910681A	フロントスプロケット Z15	1	28/04/2014			
13	85110041A	安全ワッシャー	1	15/11/2012			
14	46320537A	Oリング	1	19/09/2011			
15	71312661A	シムワッシャー 17.3X31X3.15	1	28/10/2011			
16	15021831B	コンプリートレイシャフト	1	28/10/2011			
17	764020002	ニードルベアリング	1	28/10/2011			
18	17212182A	ドリブンギア 1速 Z37	1	28/10/2011			
19	067016155	シムワッシャー 1 MM	1	28/10/2011			
20	17210103C	ドリブンギア 5速 Z24	1	28/10/2011			
21	17214621A	ドリブンギア 4速 Z24	1	28/10/2011			
22	17210081C	ドリブンギア 3速 Z28	1	28/10/2011			
23	17210113C	ドリブンギア 6速 Z23	1	28/10/2011			
24	17212192A	ドリブンギア 2速 Z30	1	28/10/2011			
25	14911111B	セカンダリーシャフト	1	28/10/2011			
26	15021821A	コンプリートメインシャフト	1	28/10/2011			



CMB00469

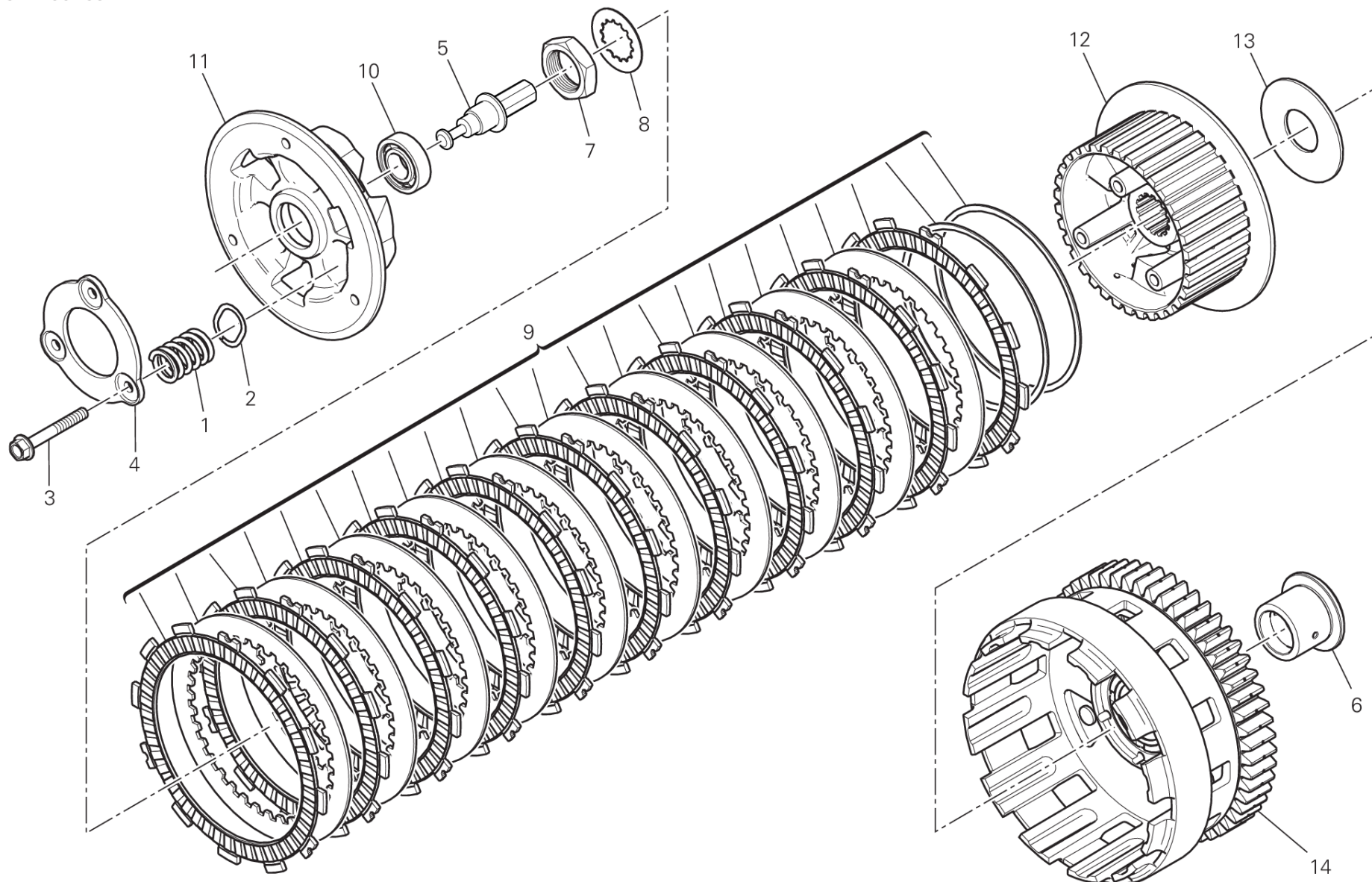

DRAWING 004 - クラッチ [MOD:M821 STR]

GROUP エンジン



POS.	CODE	DESCRIPTION	QTY	START DATE	END DATE	VALIDITY	NOTES
1	79710721A	スプリング	3	01/06/2016			
2	85611391B	シムワッシャー	3	13/04/2015			
3	77211201A	スクリュウ	3	19/11/2010			
4	19410511A	ガイドリング	1	19/11/2010			
5	81810431A	CLUTCH CONTROL PIN (FCC)	1	25/11/2014			
6	71314831B	スペーサー	1	06/10/2014			
7	75010071E	ナット M25X1.5	1	25/11/2014			
8	85110201A	LOCK WASHER	1	11/11/2010			
9	19020232A	クラッチディスクバック	1	06/10/2014			
10	70250601A	ベアリング	1	19/11/2010			
11	19610542C	クラッチプレッシャーディスク (FCC)	1	06/10/2014			
12	19610681A	PLATE HOLDER HUB (FCC)	1	06/10/2014			
13	71313091A	スペーサー	1	19/11/2010			
14	19820441A	コンプリートクラッチハウジング	1	06/10/2014			

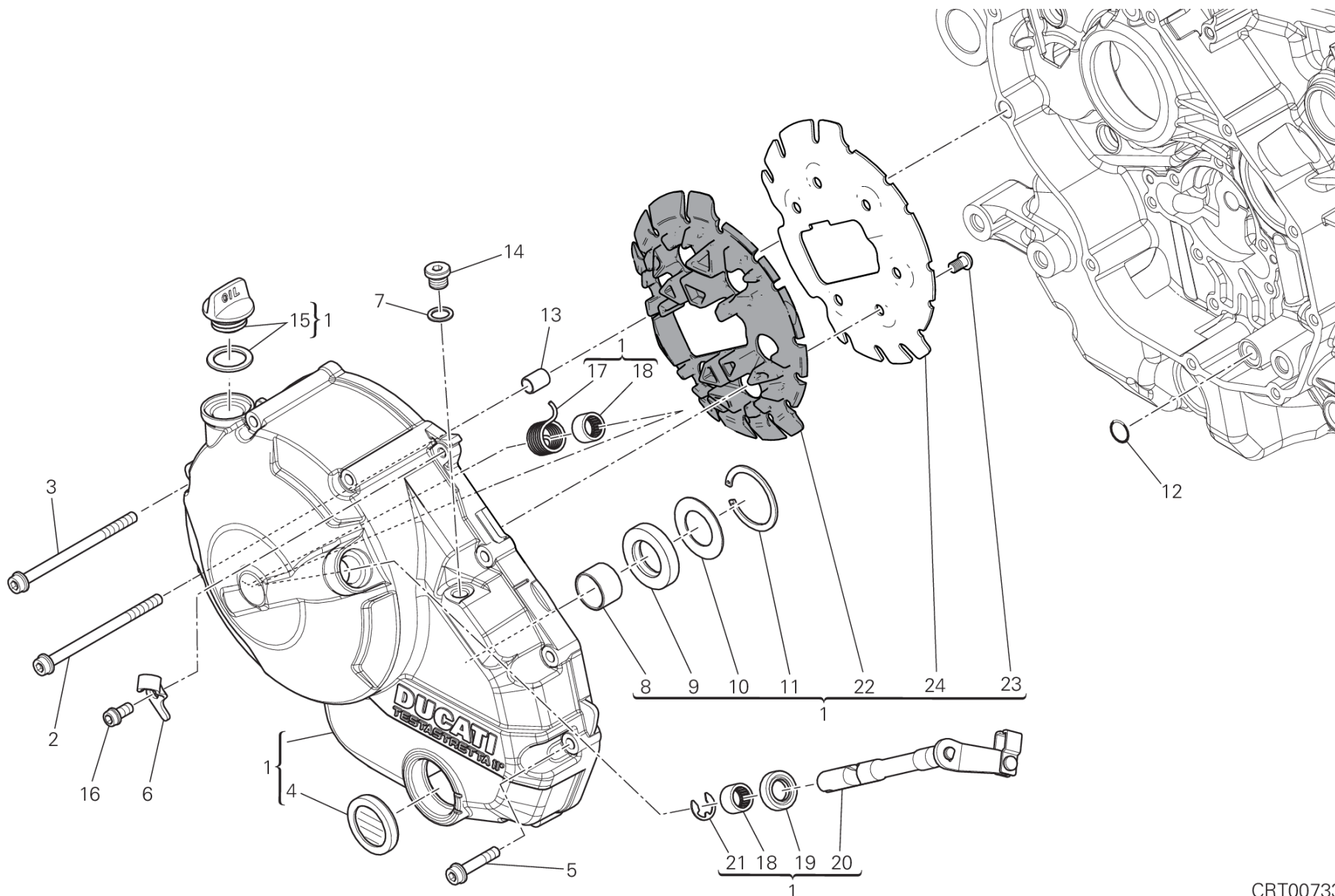

CRT00733

DRAWING 005 - クラッチカバー [MOD:M821 STR]

GROUP エンジン



POS.	CODE	DESCRIPTION	QTY	START DATE	END DATE	VALIDITY	NOTES
1	24321511AC	クラッチカバー	1	08/10/2015			
2	77140833C	SCREW TCEIF M6X90 10.9	1	19/09/2011			
3	77140813C	SCREW TCEIF M6X80 10.9	3	19/09/2011			
4	25440012A	オイルレベル点検窓	1	17/01/2013			
5	77140713C	SCREW TCEIF M6X30 10.9	6	19/09/2011			
6	74113331AA	プレート	1	05/05/2014			
7	85250241A	ワッシャー 10X14X1	1	19/09/2011			
8	066549680	ブッシュ	1	17/01/2013			
9	93040211A	オイルシール	1	17/01/2013			
10	85211351A	シムワッシャー 20.8X37.8X1	1	17/01/2013			
11	88450131A	サークリップ	1	17/01/2013			
12	88641321A	Oリング 11.11X1.78	1	19/09/2011			
13	71111601A	ピンドエル	1	19/09/2011			
14	78050012A	PLUG, THREADED M10X1	1	19/09/2011			
15	89320121A	キャップセット	1	17/01/2013			
16	77156633B	スクリュー	1	20/01/2013			
17	79915671A	スプリング	1	17/01/2013			
18	70140431A	ニードルブッシュ	2	17/01/2013			
19	93041591A	オイルシール	1	17/01/2013			
20	14720921D	LEVER, CLUTCH LIFTER	1	17/01/2013			
21	88450341B	スプリングリング	1	17/01/2013			
22	48611061A	消音パネル	1	20/01/2015			
23	77550200C	スクリュー	6	20/01/2015			
24	82717901A	SHEET ACOUSTIC DAMPER	1	20/01/2015			

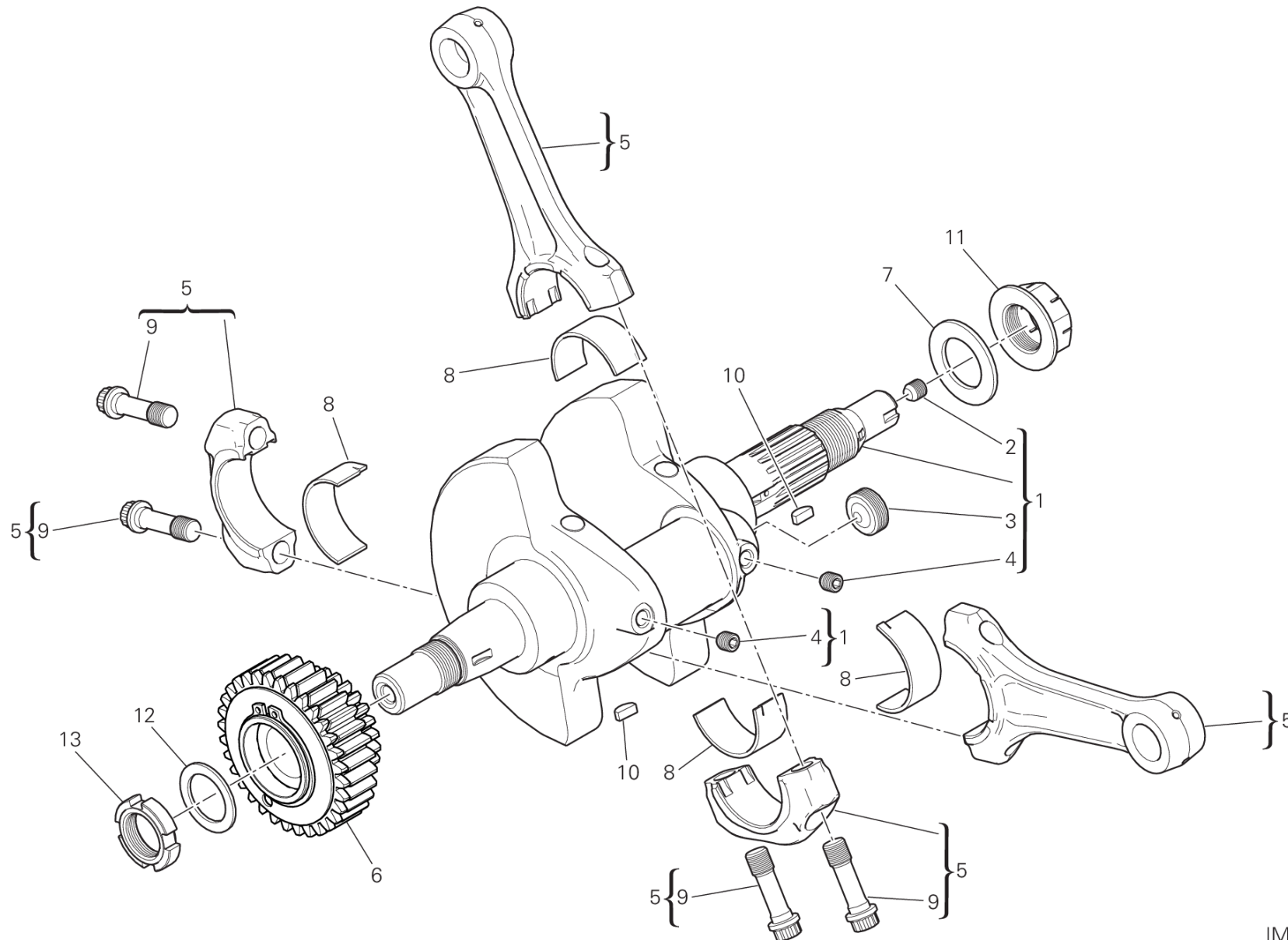

IMB00230



POS.	CODE	DESCRIPTION	QTY	START DATE	END DATE	VALIDITY	NOTES
1	14621983AA	コンプリートクランクシャフト (Class A)	1	10/10/2016			
	14621983AB	コンプリートクランクシャフト (Class B)	1	10/10/2016			
	14621983AC	コンプリートクランクシャフト (Class C)	1	10/10/2016			
2	77911092A	専用スクリュー	1	14/09/2012			
3	78010161B	スレッド付きキャップ	1	09/05/2016			
4	77915471A	スレッド付きドエル STEI M8X8	2	14/09/2012			
5	15620821AA	コネクティングロッド一式 (Class 1)	2	18/07/2013			
	15620821AB	コネクティングロッド一式 (Class 2)	2	29/01/2014			
	15620821AC	コネクティングロッド一式 (Class 3)	2	28/01/2014			
6	17021361A	PRIMARY DRIVE FRONT SPROCKET (Unit)	1	06/10/2014			
7	85212691A	ワッシャー	1	01/01/2013			
8	11210801AA	HALF-BEARING RED	2	02/12/2011			
	11210801AB	HALF-BEARING BLUE	2	02/12/2011			
9	77914041A	コネクティングロッドスクリュー	4	18/07/2011			
10	68010131A	半月キー 4X5X10	2	19/09/2011			
11	75010121D	専用ナット	1	01/01/2013			
12	85140031A	安全ワッシャー	1	01/06/2016			
13	75011131A	リングナット	1	01/06/2016			



DRAWING 007 - CYLINDERS - PISTONS [MOD:M821 STR]

GROUP エンジン

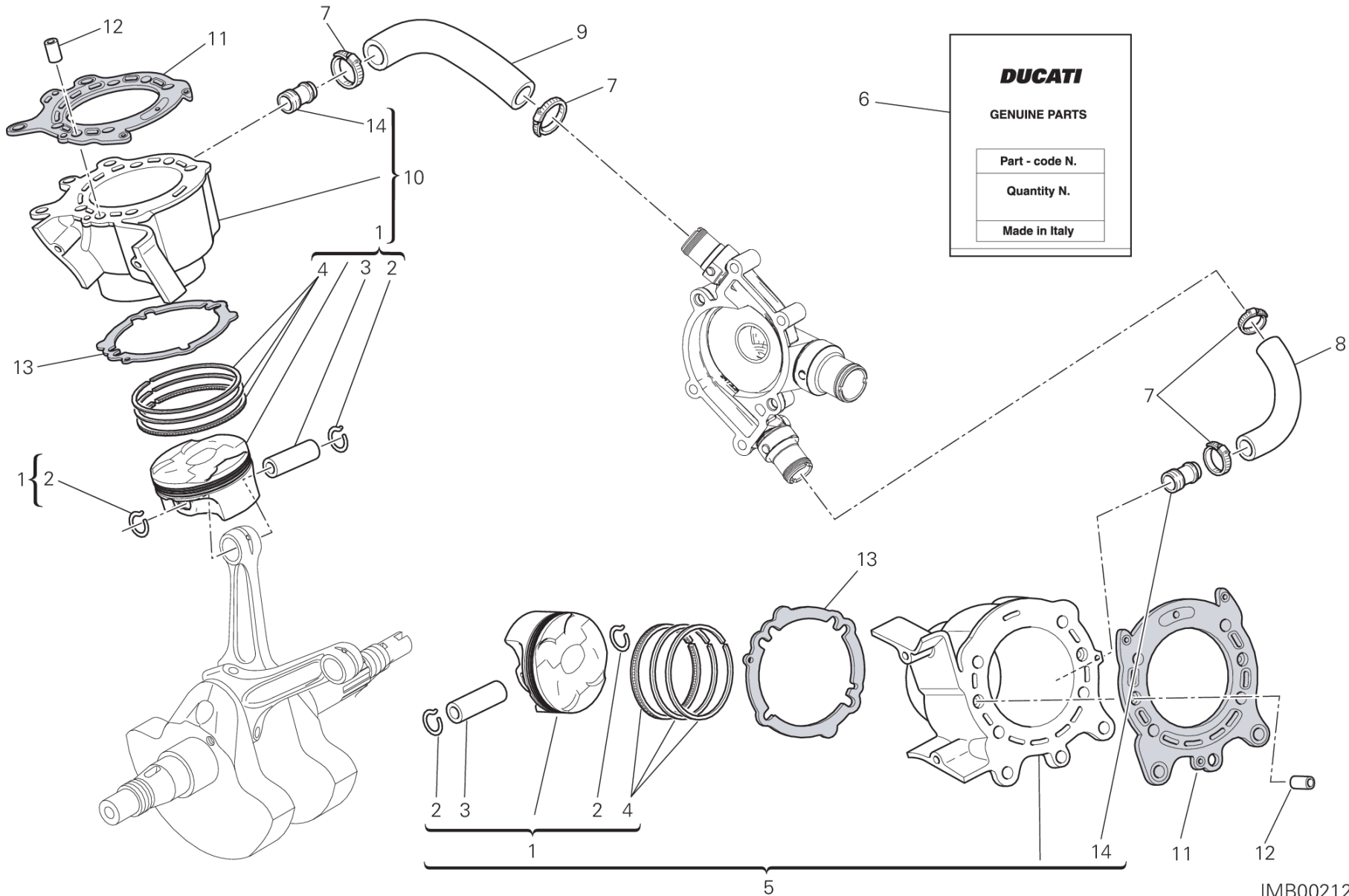

IMB00212

DRAWING 007 - CYLINDERS - PISTONS [MOD:M821 STR]

GROUP エンジン



POS.	CODE	DESCRIPTION	QTY	START DATE	END DATE	VALIDITY	NOTES
1	12221876A	ピストンアセンブリ	2	18/07/2012			
2	12111741B	ピストンピン固定リング	4	18/07/2012			
3	12112921C	ピストンピン	2	18/07/2012			
4	12120531B	ピストンリングケース	2	18/07/2012			
5	120Z0111AC	水平シリンダーコンプリート	1	11/03/2015			
6	79120521B	GASKETS SET	1	17/07/2013			
7	74142581A	クランプ 16-27 MM	4	01/09/2012			
8	80011851A	HOSE, HORIZONTAL CYLINDER WATER INLET	1	17/07/2013			
9	80011841A	HOSE, VERTICAL CYLINDER WATER INLET	1	17/07/2013			
10	120Z0121AC	バッチカルシリンダーコンプリート	1	11/03/2015			
11	78611224A	シリンダーヘッドガスケット	2	17/09/2012			
12	71112191A	ピンドエル	4	19/09/2011			
13	78611251A	シリンダーベースシール	2	19/09/2011			
14	66810482A	ウォーターポンプデリバリーキャップ	2	28/10/2011			

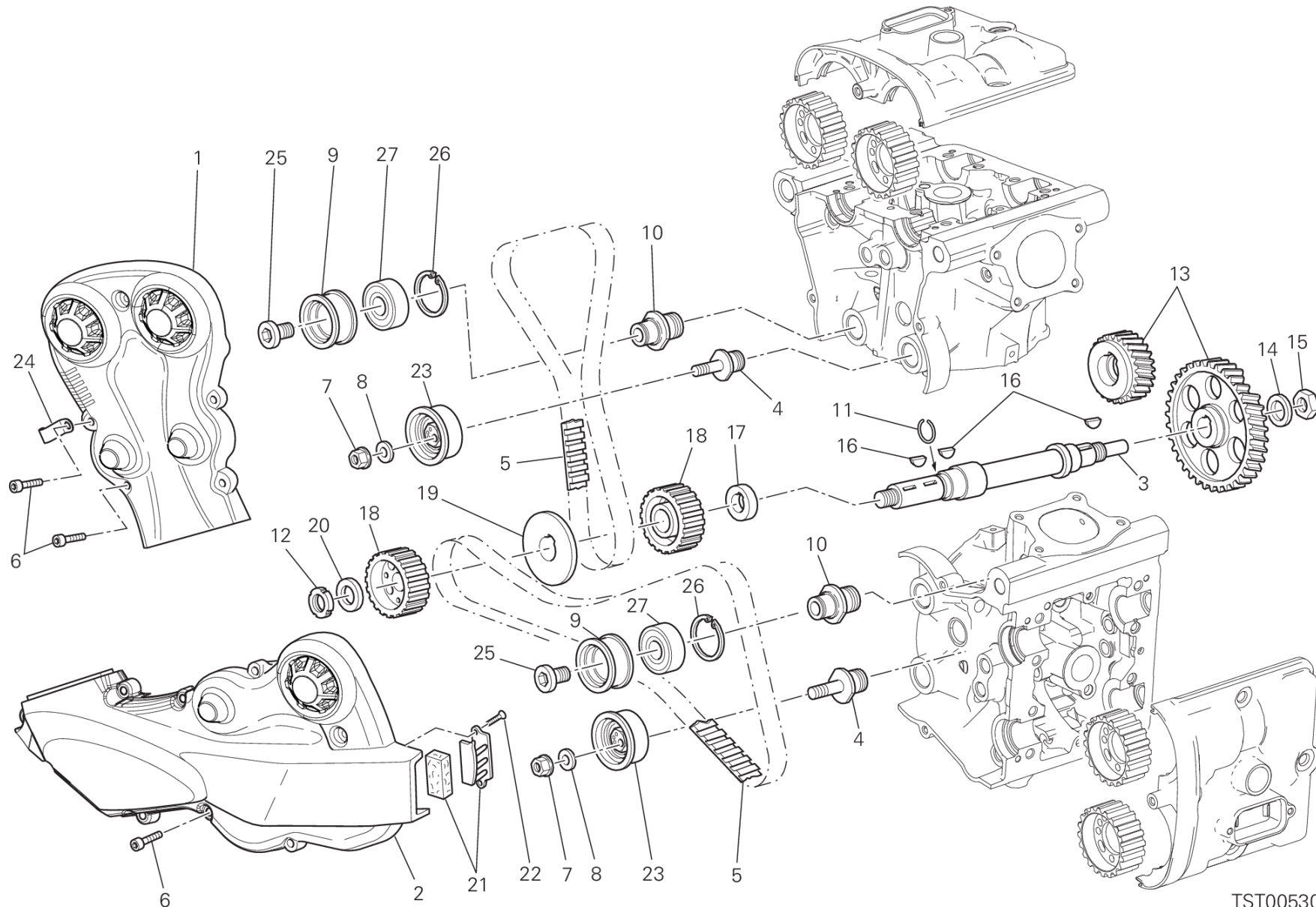

TST00530



POS.	CODE	DESCRIPTION	QTY	START DATE	END DATE	VALIDITY	NOTES
1	24511421B	バーチカルベルトアウターカバー	1	17/07/2013			
2	24511431A	水平ベルトアウターカバー	1	06/06/2013			
3	14710811A	タイミングレイシャフト	1	19/09/2011			
4	45110461A	TENSIONER ROLLER PIN	2	05/12/2012			
5	73740251A	タイミングコントロール歯付きベルト	2	23/01/2012			
6	77113801A	スクリュー	11	19/09/2011			
7	74940081A	ナット M8	2	19/09/2011			
8	85310021A	スプリングワッシャー 8 MM	2	01/01/2012			
9	45110182A	ブッシュ	2	24/12/2009			
10	45110491A	TENSIONER ROLLER PIN	2	05/12/2012			
11	88210031A	ストップリング	1	19/09/2011			
12	70350062A	ELASTIC-STOPリングナット	1	11/03/2015			
13	17122271A	タイミングギアセット	1	19/09/2011			
14	85110131A	安全ワッシャー	1	19/09/2011			
15	75011601A	NUT M14X1X7	1	19/09/2011			
16	68010131A	半月キー 4X5X10	3	19/09/2011			
17	71611281A	スペーサー	1	19/09/2011			
18	25510104B	タイミングベルトローラー	2	19/09/2011			
19	85610623A	ベルトローラー中間ワッシャー	1	17/09/2012			
20	71610722A	スペーサー	1	19/09/2011			
21	24521071A	フィルターマウント	1	06/06/2013			
22	77250341C	スクリュー	2	31/05/2012			
23	45120241A	可動式コンプリートテンショナー	2	16/04/2013			
24	74113321A	クランプ	1	05/05/2014			
25	77911871A	スクリュー	2	19/09/2011			
26	735033804	サークリップ	2	24/12/2009			
27	70240581A	ベアリング	2	24/12/2009			

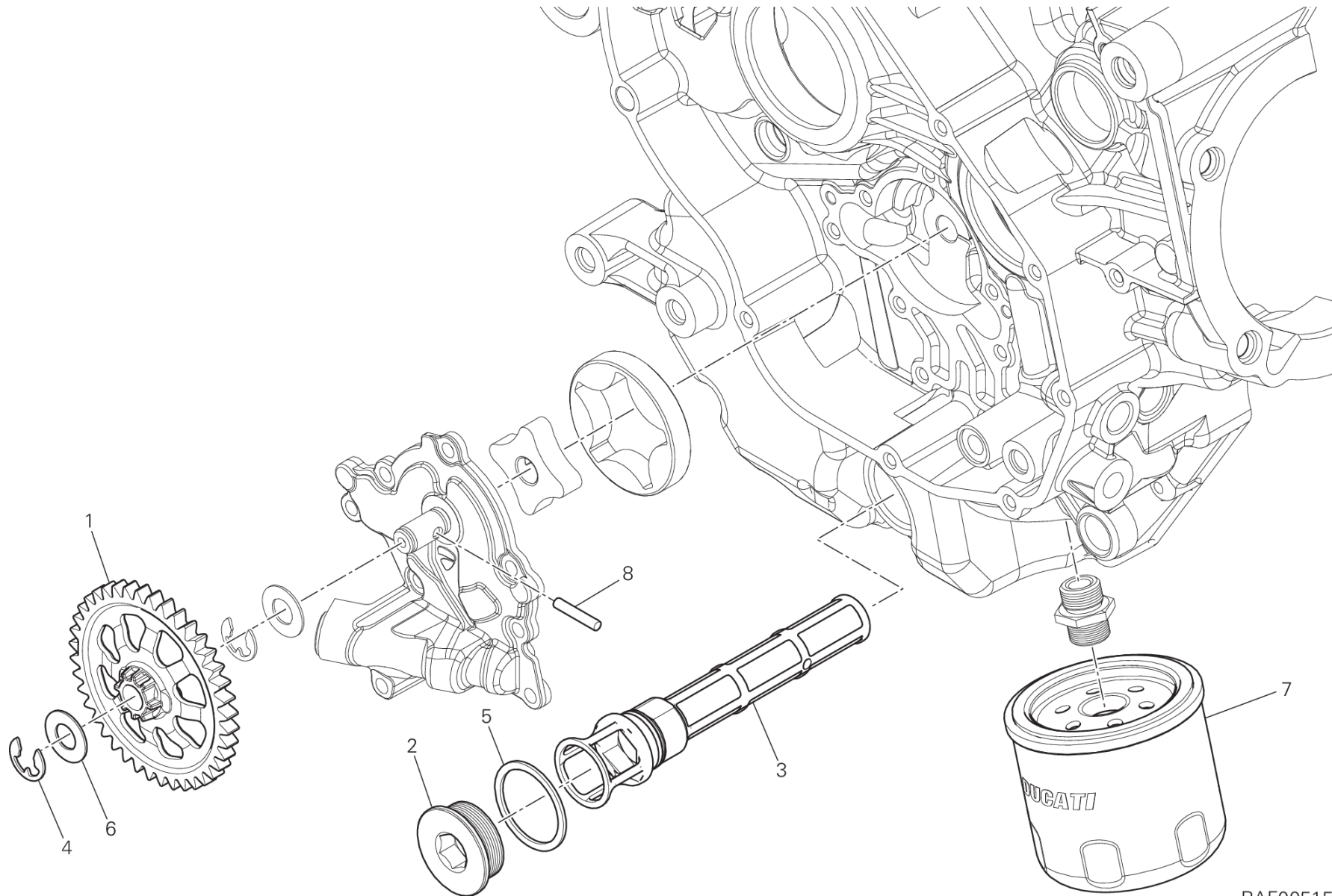

RAF00515



POS.	CODE	DESCRIPTION	QTY	START DATE	END DATE	VALIDITY	NOTES
1	17410621B	オイルポンプドライブギア	1	29/01/2014			
2	87310371A	スレッド付きキャップ M32X1.5	1	19/09/2011			
3	89420121F	オイルメッシュフィルター	1	11/03/2015			
4	88450371A	ストップリング	1	20/02/2014			
5	85250051A	ガスケット 32X38X1.5	1	19/09/2011			
6	85213021A	シムワッシャー	1	20/02/2014			
7	44440035A	オイルフィルター	1	19/09/2011			
8	70450091A	ローラー	1	20/02/2014			



DRAWING 010 - HALF-CRANKCASES PAIR [MOD:M821 STR]

GROUP エンジン

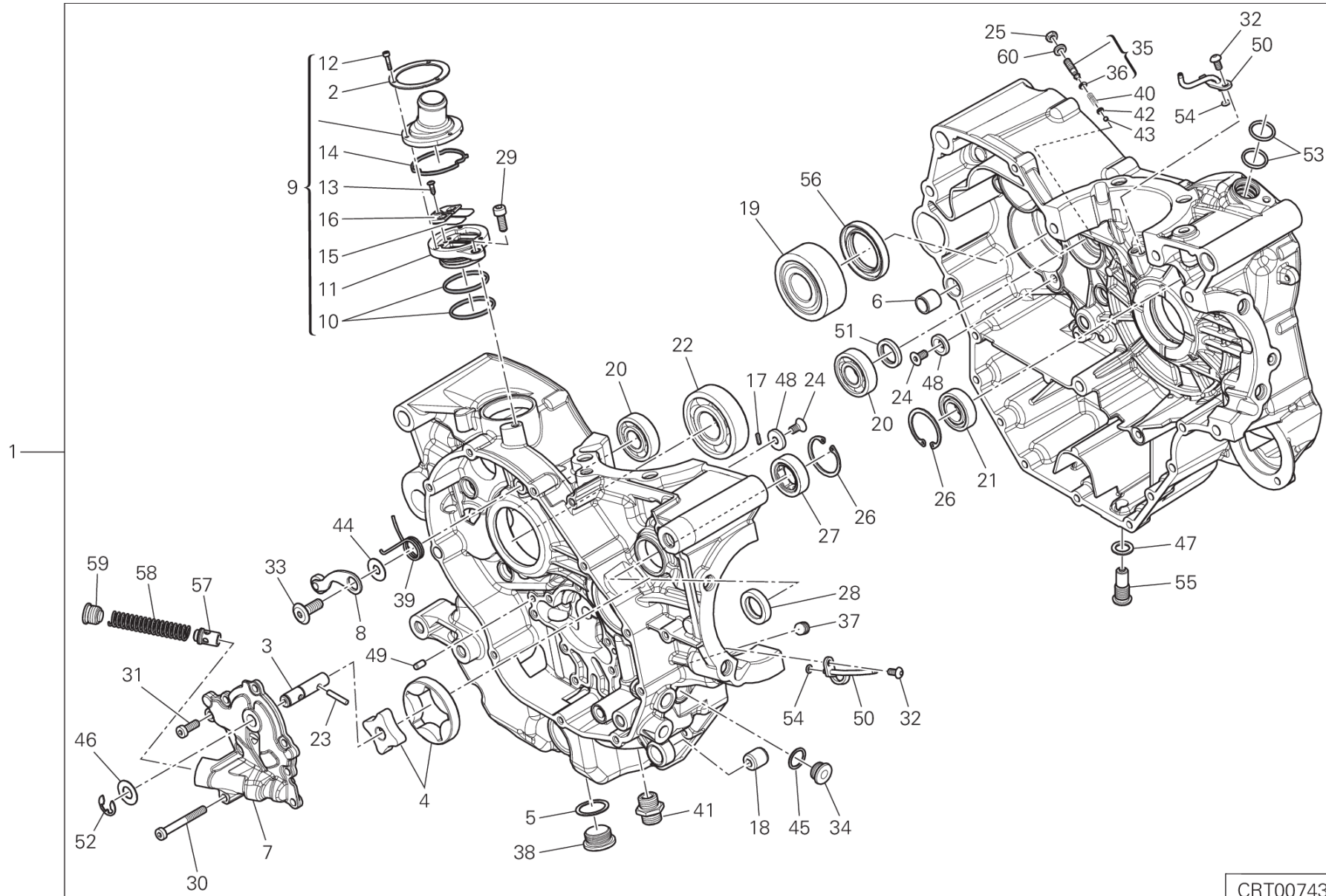

CRT00743

DRAWING 010 - HALF-CRANKCASES PAIR [MOD:M821 STR]

GROUP エンジン



POS.	CODE	DESCRIPTION	QTY	START DATE	END DATE	VALIDITY	NOTES
1	225Z0073B	コンプリートクランクケースセット	1	01/06/2014			
2	85213011A	リング	1	15/10/2010			
3	14710951B	OIL PUMP DRIVE SHAFT	1	20/02/2014			
4	17420591A	オイルポンプ ROTOR	1	04/04/2014			
5	22032083A	アルミガスケット 28X22.5X1	1	04/02/2014			
6	71110951A	ピンドエル	2	07/11/2011			
7	24714612A	オイルポンプカバー	1	04/04/2014			
8	45520181A	ラチェットユニット	1	23/09/2011			
9	59320581B	VALVE, BREATHER	1	04/04/2014			
10	46320222A	Oリング	2	02/04/2010			
11	59310601B	HOLDER READ VALVE	1	02/04/2010			
12	77150078B	スクリュー	3	07/12/2010			
13	77250341B	SCREW, TAPPING 3.5X12	1	02/04/2010			
14	78811151A	ガスケット	1	02/04/2010			
15	81110021A	REED VALVE ASSY	1	02/04/2010			
16	82716031A	スペーサー	1	02/04/2010			
17	68050101A	KEY 2X2X10	1	23/09/2011			
18	70010362A	サイレントブロック	1	14/12/2015			
19	70240131D	ベアリング	1	04/02/2014			
20	70240331A	ベアリング 17X40X12	2	04/02/2014			
21	70250081A	ボールベアリング 6003 TN9 C3	1	04/02/2014			
22	70250193A	ベアリング	1	23/09/2011			
23	70450091A	ローラー	1	20/02/2014			
24	720941616	スクリュー TSPEI M6X12	4	04/02/2014			
25	74710151A	ナット	1	04/04/2014			
26	735033380	サークリップ	2	04/02/2014			
27	757941542	ベアリング	1	04/02/2014			
28	93041231A	オイルシール 18X30X6	1	04/02/2014			
29	77150653B	SCREW TCEI M6X16 UNI5931 8.8	1	04/02/2014			
30	77150758B	スクリュー	1	20/02/2014			
31	77350658B	スクリュー TCEIR M6X16	7	20/02/2014			
32	77510311B	スクリュー TBEI M5X10	2	23/09/2011			
33	77910391A	スクリュー M8X21.5	1	04/02/2014			
34	77911982A	スレッド付きキャップ M15X1	1	04/02/2014			
35	77927171A	調整スクリュー	1	04/04/2014			



DRAWING 010 - HALF-CRANKCASES PAIR [MOD:M821 STR]

GROUP エンジン

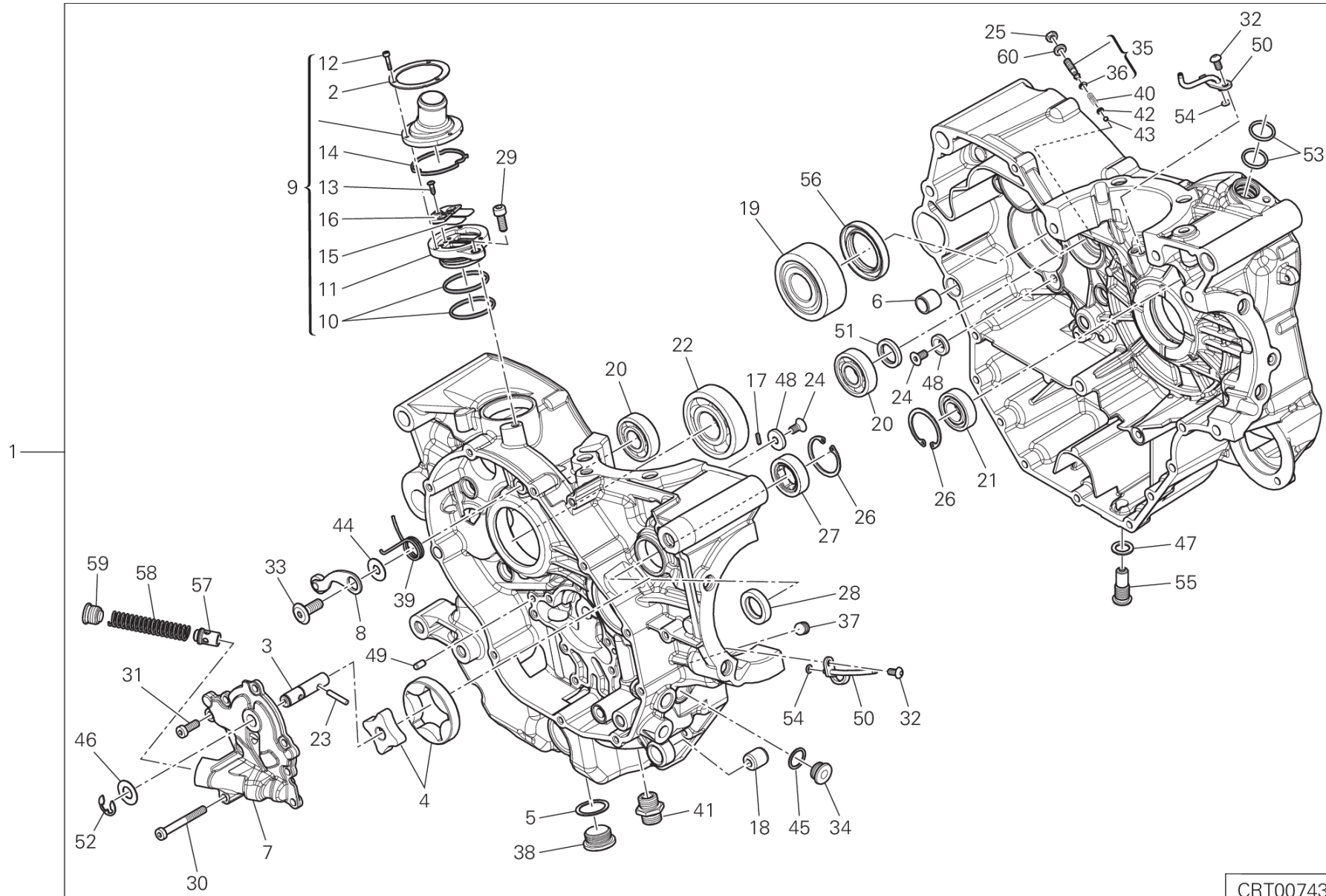

CRT00743

DRAWING 010 - HALF-CRANKCASES PAIR [MOD:M821 STR]

GROUP エンジン



POS.	CODE	DESCRIPTION	QTY	START DATE	END DATE	VALIDITY	NOTES
36	88641961A	Oリング	1	18/04/2011			
37	77950621A	円錐形キャップ M10X1	1	23/09/2011			
38	78010921A	プラグ	1	04/02/2014			
39	79910491A	リターンスプリング	1	04/02/2014			
40	79940171A	スプリング	1	04/02/2014			
41	81510281A	オイルフィルタージョイントニップル	1	04/02/2014			
42	83110151B	PLATE	1	04/02/2014			
43	84740061A	ボール	1	04/02/2014			
44	85210532A	ワッシャー 8.2X20X1	1	04/02/2014			
45	85211201A	アルミガスケット	1	04/02/2014			
46	85213021A	シムワッシャー	1	20/02/2014			
47	85250421A	銅製ガスケット 12.2X18X1.5 MM	1	04/02/2014			
48	85611481A	ワッシャー	4	04/02/2014			
49	86050061A	ピン M5X10	2	04/02/2014			
50	87511801A	ピストンクーリングジェット	2	04/02/2014			
51	93040931A	SEAL, OIL 17X25X4	1	04/02/2014			
52	88450371A	ストップリング	1	20/02/2014			
53	88640331A	Oリング 17.96X2.62	2	04/02/2014			
54	88650131A	Oリング 3.68X1.78	2	04/02/2014			
55	89320062A	オイルドレインプラグ	1	04/02/2014			
56	93040221A	オイルシール 35X52X7	1	04/02/2014			
57	59310801B	バイパスバルブ	1	20/02/2014			
58	79915741B	バイパススプリング	1	20/02/2014			
59	78010941B	プラグ	1	20/02/2014			
60	85640141A	ワッシャー	1	14/12/2015			



DRAWING 011 - WATER PUMP-ALTR-SIDE CRNKCASE COVER

[MOD:M821 STR]

GROUP エンジン

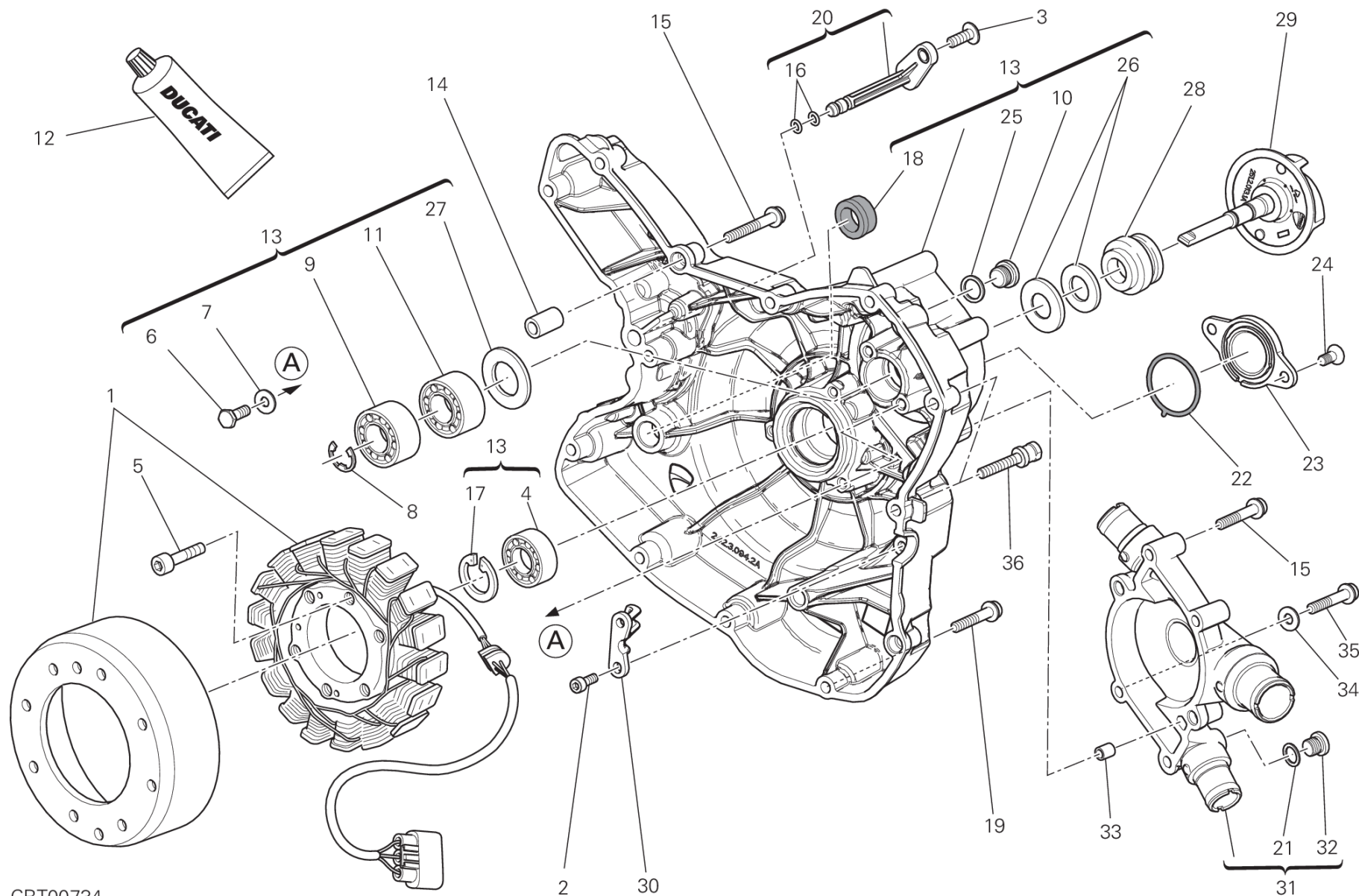

CRT00734

DRAWING 011 - WATER PUMP-ALTR-SIDE CRNKCSE COVER

[MOD:M821 STR]

GROUP エンジン



POS.	CODE	DESCRIPTION	QTY	START DATE	END DATE	VALIDITY	NOTES
1	26420501A	GENERATOR "FERRITE"	1	20/06/2013			
2	77150408B	スクリュ - TCEI M5X14	2	06/06/2012			
3	77240423C	SCREW TBEIF M6X16 10.9	1	17/07/2013			
4	70250081A	ボールベアリング 6003 TN9 C3	1	01/05/2010			
5	77150738B	スクリュ - TCEI M6X40	3	06/06/2012			
6	77052508B	スクリュ - TE M6X16	2	01/05/2010			
7	85211721A	ワッシャー 6X14.2X1.3	2	01/05/2010			
8	88450431A	サークリップ	1	01/05/2010			
9	70240102A	ベアリング	1	01/05/2010			
10	77910262A	スクリュ - M12X1	1				
11	70240091A	ボールベアリング 6000	1	01/05/2010			
12	942470014	液体ガスケット	1	20/02/2012			
13	24221181AB	コンプリートジェネレーターカバー	1	18/02/2013			
14	71111601A	ピンドエル	2	20/02/2012			
15	77140723C	SCREW TCEIF M6X35 10.9	4	27/02/2012			
16	88641731A	O-RING 1.78X4.76	2	17/07/2013			
17	735033380	サークリップ	1	06/06/2012			
18	937831524	オイルガード 15X24X6	1	18/04/2012			
19	77140713C	SCREW TCEIF M6X30 10.9	9	20/02/2012			
20	87321271A	プラグ	1	17/07/2013			
21	85250241A	ワッシャー 10X14X1	1	06/06/2012			
22	88610951A	Oリング 32.99X2.62	1	20/02/2012			
23	24713571AH	タイミングカバー	1	18/02/2013			
24	77750493C	スクリュ -	2	20/02/2012			
25	85250261A	アルミガスケット 12X16X1.5	1	06/06/2012			
26	93050051A	メカニカルシール	1	06/06/2012			
27	71311281B	スペーサー	1	06/06/2012			
28	93050062B	メカニカルシール	1	06/06/2012			
29	25120131A	ウォーターポンプローター	1	06/06/2012			
30	83015581B	ブラケット	1	06/06/2012			
31	24724481A	ウォーターポンプカバー	1	06/06/2012			
32	78050012A	PLUG, THREADED M10X1	1	06/06/2012			
33	71110922A	ブッシュ	2	06/06/2012			
34	85250481A	GASKET 6X12X1 DIN7603-A	2	06/06/2012			
35	77113961A	スクリュ -	2	20/02/2012			



DRAWING 011 - WATER PUMP-ALTR-SIDE CRNKCASE COVER [MOD:M821 STR]

GROUP エンジン

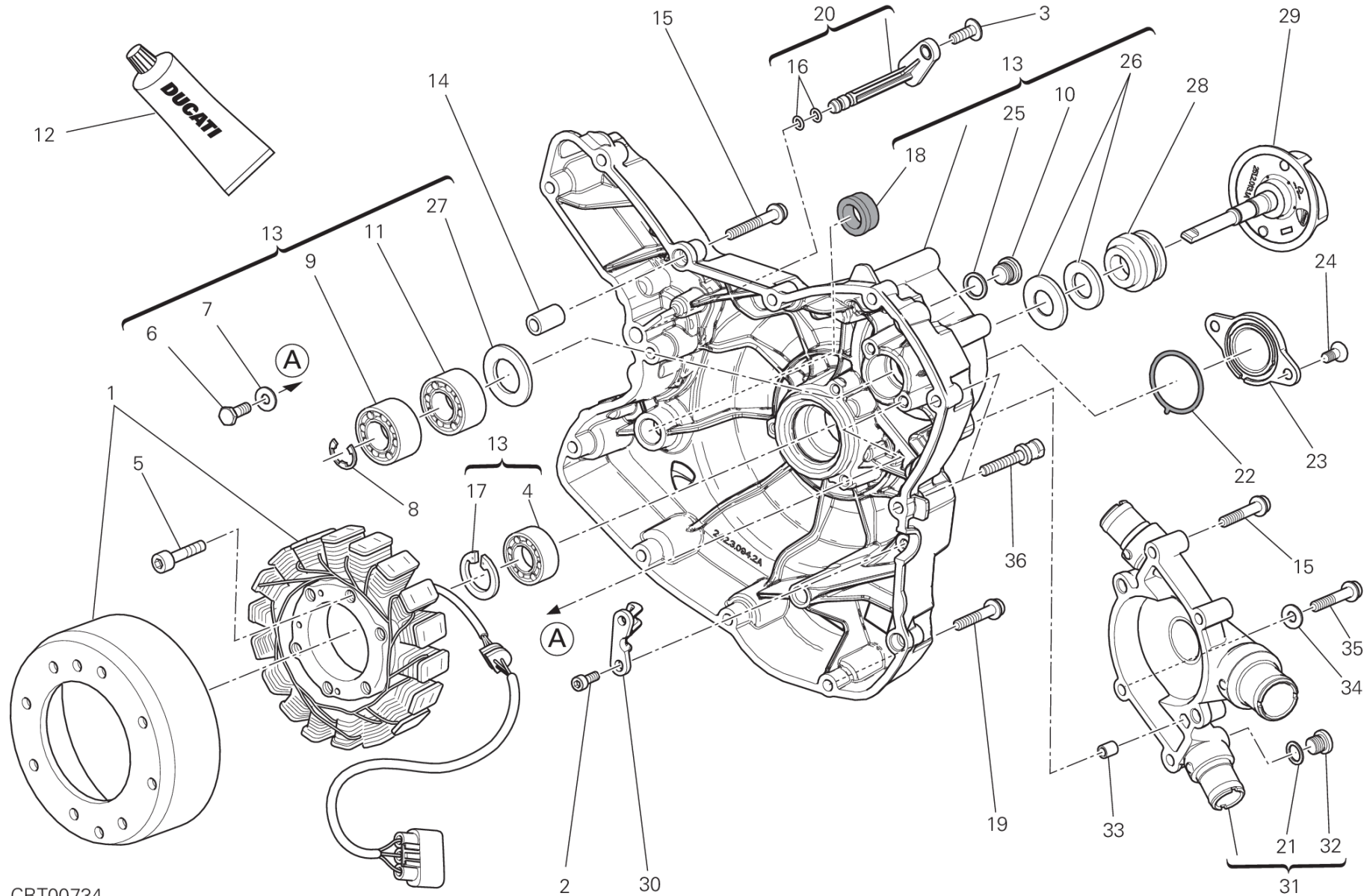

CRT00734

DRAWING 011 - WATER PUMP-ALTR-SIDE CRNKCSE COVER

[MOD:M821 STR]

GROUP エンジン



POS.	CODE	DESCRIPTION	QTY	START DATE	END DATE	VALIDITY	NOTES
36	77916041D	専用スクルー	2	03/03/2016			



IMP01013

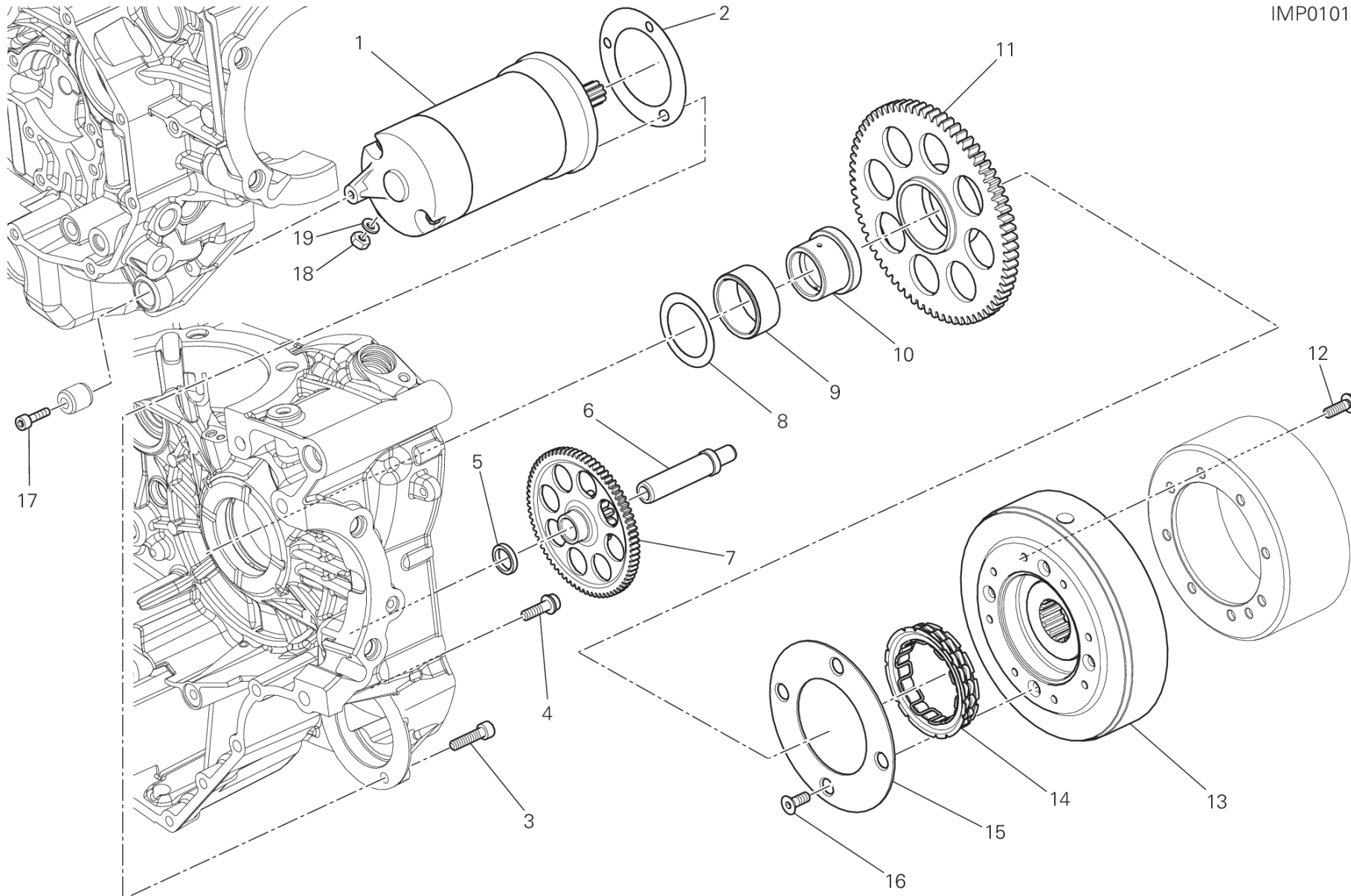

DRAWING 012 - ELECTRIC STARTING AND IGNITION [MOD:M821 STR]

GROUP エンジン



POS.	CODE	DESCRIPTION	QTY	START DATE	END DATE	VALIDITY	NOTES
1	27040104A	スターターモーター	1	04/11/2014			
2	78810542A	スターターモーターガスケット	1	22/02/2012			
3	77140697CF	スクリュー 6x25	1	16/03/2015			
4	77140667CF	スクリュー	2	20/04/2016			
5	71319191A	スペーサー	1	20/03/2014			
6	82113471A	スターターリダクションシャフト	1	04/11/2014			
7	176Z0021A	IDLE GEAR T74/13	1	20/03/2014			
8	061950065	シムワッシャー 35.5X48	1	22/02/2012			
9	70140031A	ニードルベアリング	1	22/02/2012			
10	88110101C	ブッシュ	1	22/02/2012			
11	17310291A	ELECTRIC STARTER DRIVEN GEAR	1	04/11/2014			
12	77253300ZF	スクリュー	8	20/03/2014			
13	27610901A	IGNITION FLYWHEEL	1	11/03/2015			
14	70140471A	スタータークラッチ	1	04/11/2014			
15	160Z0041A	PLATE スタータークラッチ	1	20/03/2014			
16	77750508C	スクリュー	4	20/03/2014			
17	77110521A	スクリュー TCEI M6X30	1	11/03/2015			
18	75050051A	ナット M6	1	10/03/2016			
19	85350101A	スプリングワッシャー	1	10/03/2016			



DRAWING 013 - CYLINDER HEAD : TIMING SYSTEM [MOD:M821 STR]

GROUP エンジン

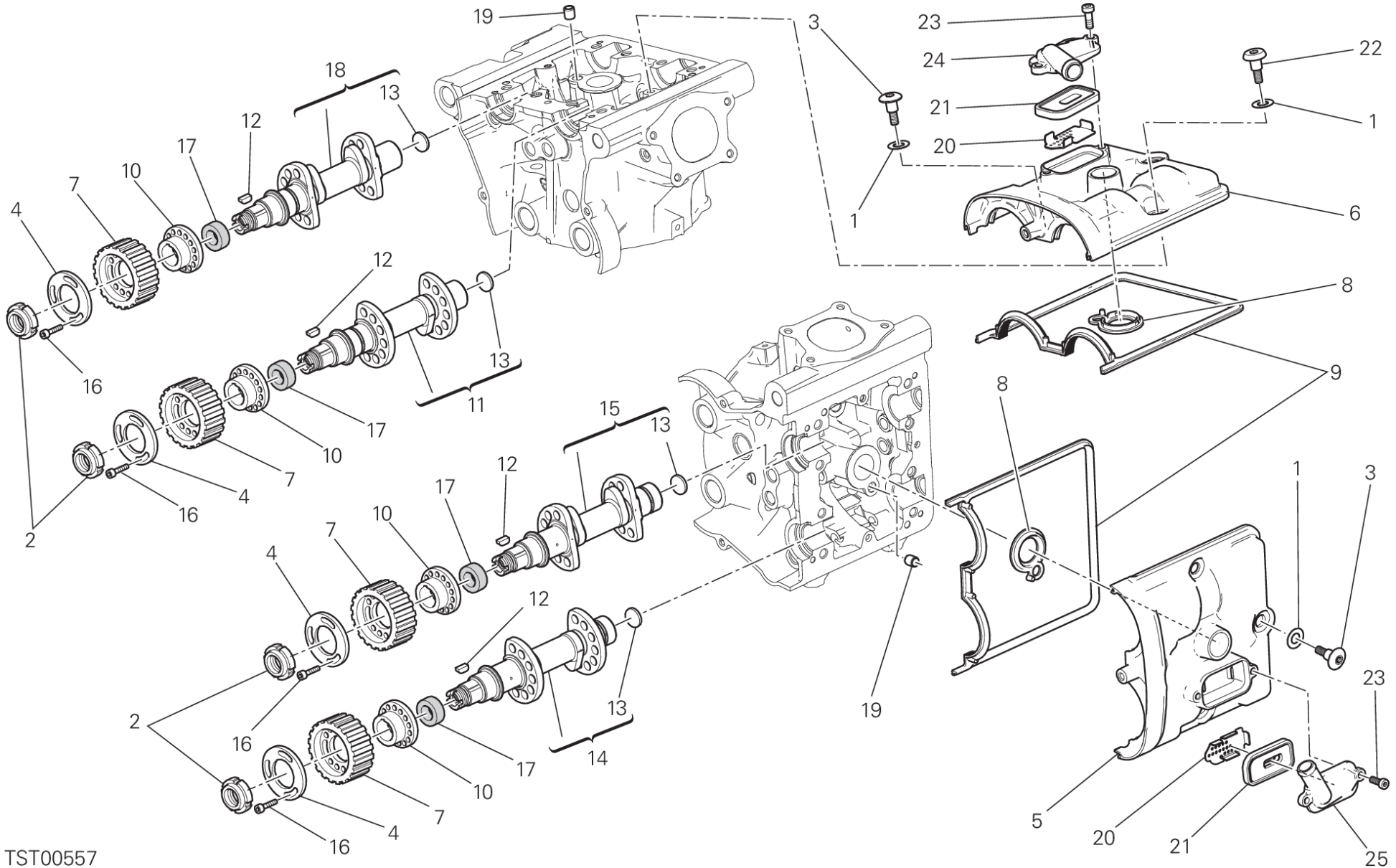

TST00557

821 STRIPES /17

D19000017 - 3

DRAWING 013 - CYLINDER HEAD : TIMING SYSTEM [MOD:M821 STR]

GROUP エンジン



POS.	CODE	DESCRIPTION	QTY	START DATE	END DATE	VALIDITY	NOTES
1	88650511A	Oリング 12.39X3.53	8	07/12/2012			
2	70350024A	リングナット	4	07/12/2012			
3	77915093A	専用スクリュー	5	07/12/2012			
4	85610743A	専用ワッシャー	4	07/12/2012			
5	24714141AC	水平バルブカバー	1	31/05/2013			
6	24714151AC	バッチカルバルブカバー	1	31/05/2013			
7	25510193A	ドリブントイミングベルトローラー Z20	4	07/12/2012			
8	78811211A	ガスケット	2	07/12/2012			
9	78810931A	バルブカバーガスケット	2	07/12/2012			
10	16010941A	フランジ	4	07/12/2012			
11	14824232A	VERTICAL INTAKE CAMSHAFT	1	01/07/2013			
12	68050061A	キー 3X5	4	07/12/2012			
13	87310051A	キャップ 18 MM	4	24/12/2009			
14	14824242A	HORIZONTAL EXHAUST CAMSHAFT	1	01/07/2013			
15	14824222A	HORIZONTAL INTAKE CAMSHAFT	1	01/07/2013			
16	77950302A	スクリュー TC M6X12	12	07/12/2012			
17	93050072A	オイルシール	2	03/03/2016			
18	14824252A	VERTICAL EXHAUST CAMSHAFT	1	01/07/2013			
19	71113741A	ブッシュ	2	07/12/2012			
20	82716351A	メタルプレート	2	07/12/2012			
21	81140012B	VALVE	2	07/12/2012			
22	77918141A	専用スクリュー	3	11/06/2013			
23	77350403B	スクリュー	4	07/12/2012			
24	24714171A	カバー Verticale	1	07/12/2012			
25	24714891A	カバー Orizzontale	1	05/11/2014			



DRAWING 014 - バーチカルヘッド [MOD:M821 STR]

GROUP エンジン

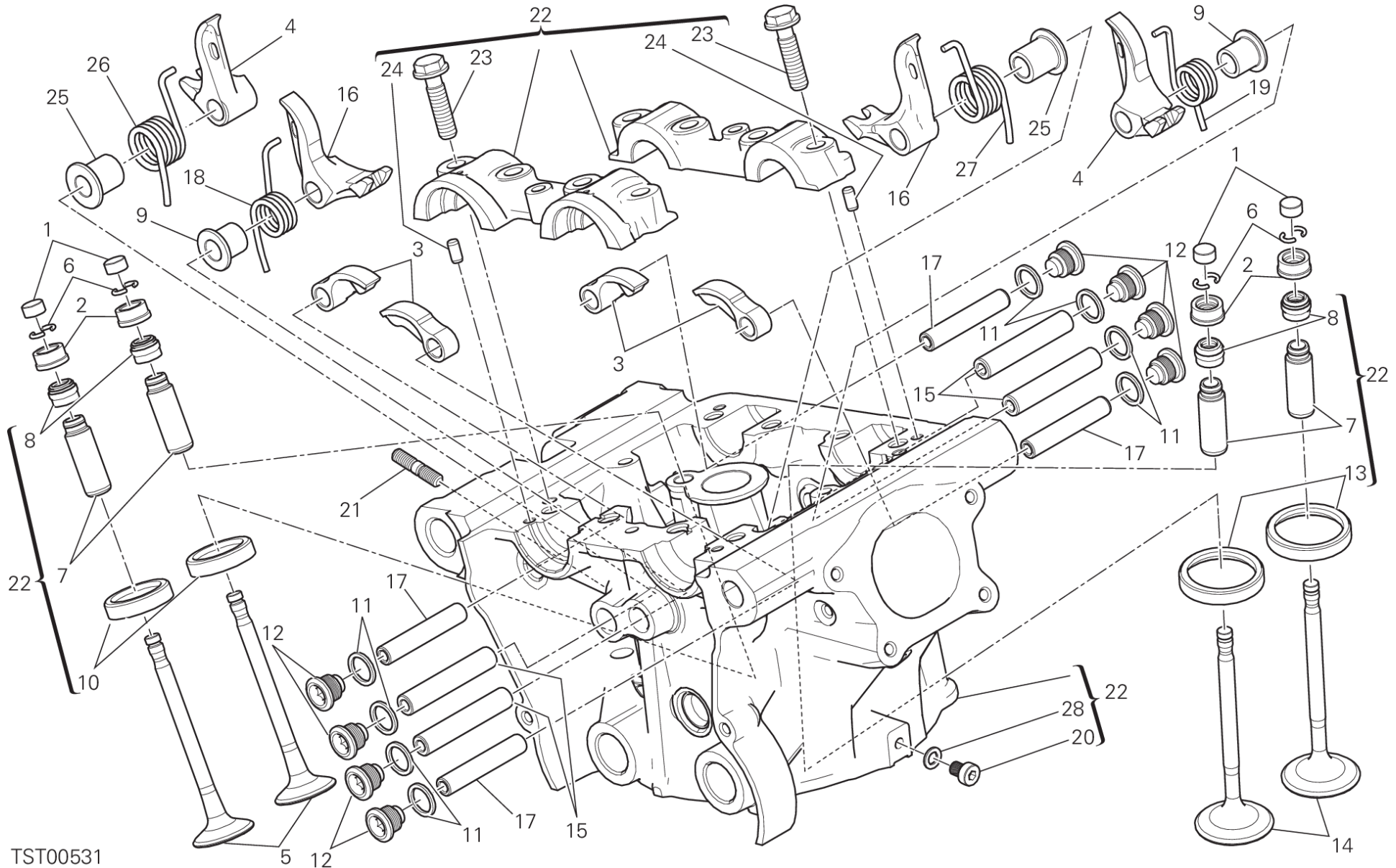

TST00531

DRAWING 014 - バーチカルヘッド [MOD:M821 STR]

GROUP エンジン



POS.	CODE	DESCRIPTION	QTY	START DATE	END DATE	VALIDITY	NOTES
1	84010012A	オープングロッカーアームアジャスター 2.00 MM	4	20/06/2012			
	84010022A	オープングロッカーアームアジャスター 2.05 MM	4	20/06/2012			
	84010032A	オープングロッカーアームアジャスター 2.10 MM	4	20/06/2012			
	84010042A	オープングロッカーアームアジャスター 2.15 MM	4	20/06/2012			
	84010052A	オープングロッカーアームアジャスター 2.20 MM	4	20/06/2012			
	84010062A	オープングロッカーアームアジャスター 2.25 MM	4	20/06/2012			
	84010072A	オープングロッカーアームアジャスター 2.30 MM	4	20/06/2012			
	84010082A	オープングロッカーアームアジャスター 2.35 MM	4	20/06/2012			
	84010092A	オープングロッカーアームアジャスター 2.40 MM	4	20/06/2012			
	84010102A	オープングロッカーアームアジャスター 2.45 MM	4	20/06/2012			
	84010112A	オープングロッカーアームアジャスター 2.50 MM	4	20/06/2012			
	84010122A	オープングロッカーアームアジャスター 2.55 MM	4	20/06/2012			
	84010132A	オープングロッカーアームアジャスター 2.60 MM	4	20/06/2012			
	84010142A	オープングロッカーアームアジャスター 2.65 MM	4	20/06/2012			
	84010152A	オープングロッカーアームアジャスター 2.70 MM	4	20/06/2012			
	84010162A	オープングロッカーアームアジャスター 2.75 MM	4	20/06/2012			
	84010172A	オープングロッカーアームアジャスター 2.80 MM	4	20/06/2012			
	84010182A	オープングロッカーアームアジャスター 2.85 MM	4	20/06/2012			
	84010192A	オープングロッカーアームアジャスター 2.90 MM	4	20/06/2012			
	84010202A	オープングロッカーアームアジャスター 2.95 MM	4	20/06/2012			
	84010212A	オープングロッカーアームアジャスター 3.00 MM	4	20/06/2012			
	84010222A	オープングロッカーアームアジャスター 3.05 MM	4	20/06/2012			
	84010232A	オープングロッカーアームアジャスター 3.10 MM	4	20/06/2012			
	84010242A	オープングロッカーアームアジャスター 3.15 MM	4	20/06/2012			
	84010252A	オープングロッカーアームアジャスター 3.20 MM	4	20/06/2012			
	84010262A	オープングロッカーアームアジャスター 3.25 MM	4	20/06/2012			
	84010272A	オープングロッカーアームアジャスター 3.30 MM	4	20/06/2012			
	84010282A	オープングロッカーアームアジャスター 3.35 MM	4	20/06/2012			
	84010292A	オープングロッカーアームアジャスター 3.40 MM	4	20/06/2012			
	84010302A	オープングロッカーアームアジャスター 3.45 MM	4	20/06/2012			
	84010312A	オープングロッカーアームアジャスター 1.80 MM	4	20/06/2012			
	84010322A	オープングロッカーアームアジャスター 1.85 MM	4	20/06/2012			
	84010332A	オープングロッカーアームアジャスター 1.90 MM	4	20/06/2012			
	84010342A	オープングロッカーアームアジャスター 1.95 MM	4	20/06/2012			
	84010722A	オープングロッカーアームアジャスター 3.60 MM	4	20/06/2012			

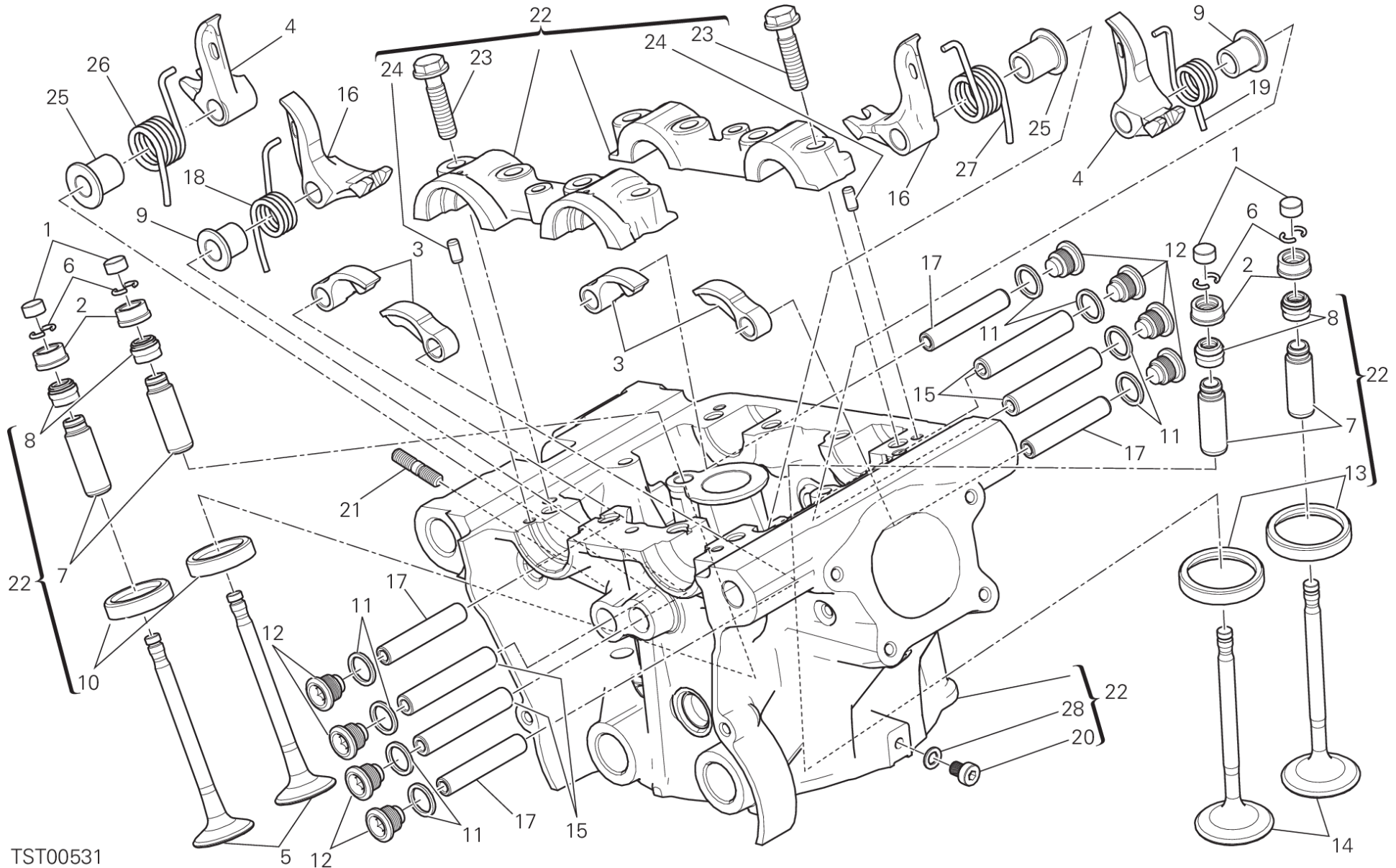

TST00531

DRAWING 014 - バーチカルヘッド [MOD:M821 STR]

GROUP エンジン



POS.	CODE	DESCRIPTION	QTY	START DATE	END DATE	VALIDITY	NOTES
	84010732A	オープニングロッカーアームアジャスター 3.80 MM	4	20/06/2012			
	84011082A	オープニングロッカーアームアジャスター 3.50 MM	4	20/06/2012			
	84011092A	オープニングロッカーアームアジャスター 3.55 MM	4	20/06/2012			
	84011102A	オープニングロッカーアームアジャスター 3.65 MM	4	20/06/2012			
	84011112A	オープニングロッカーアームアジャスター 3.70 MM	4	20/06/2012			
	84011122A	オープニングロッカーアームアジャスター 3.75 MM	4	20/06/2012			
	84011132A	ADJUSTER, OPENING ROCKER ARM 3.85 MM	4	20/06/2012			
	84011142A	ADJUSTER, OPENING ROCKER ARM 3.9 MM	4	20/06/2012			
2	84010412B	クロージングロッカーアームアジャスター 2.20 MM	4	24/12/2009			
	84010422B	クロージングロッカーアームアジャスター 2.25 MM	4	24/12/2009			
	84010432B	クロージングロッカーアームアジャスター 2.30 MM	4	24/12/2009			
	84010442B	クロージングロッカーアームアジャスター 2.35 MM	4	24/12/2009			
	84010452B	クロージングロッカーアームアジャスター 2.40 MM	4	24/12/2009			
	84010462B	クロージングロッカーアームアジャスター 2.45 MM	4	24/12/2009			
	84010472B	クロージングロッカーアームアジャスター 2.50 MM	4	24/12/2009			
	84010482B	クロージングロッカーアームアジャスター 2.55 MM	4	24/12/2009			
	84010492B	クロージングロッカーアームアジャスター 2.60 MM	4	24/12/2009			
	84010502B	クロージングロッカーアームアジャスター 2.65 MM	4	24/12/2009			
	84010512B	クロージングロッカーアームアジャスター 2.70 MM	4	24/12/2009			
	84010522B	クロージングロッカーアームアジャスター 2.75 MM	4	24/12/2009			
	84010532B	クロージングロッカーアームアジャスター 2.80 MM	4	24/12/2009			
	84010542B	クロージングロッカーアームアジャスター 2.85 MM	4	24/12/2009			
	84010552B	クロージングロッカーアームアジャスター 2.90 MM	4	24/12/2009			
	84010562B	クロージングロッカーアームアジャスター 2.95 MM	4	24/12/2009			
	84010572B	クロージングロッカーアームアジャスター 3.00 MM	4	24/12/2009			
	84010582B	クロージングロッカーアームアジャスター 3.05 MM	4	24/12/2009			
	84010592B	クロージングロッカーアームアジャスター 3.10 MM	4	24/12/2009			
	84010602B	クロージングロッカーアームアジャスター 3.15 MM	4	24/12/2009			
	84010612B	クロージングロッカーアームアジャスター 3.20 MM	4	24/12/2009			
	84010622B	クロージングロッカーアームアジャスター 3.25 MM	4	24/12/2009			
	84010632B	クロージングロッカーアームアジャスター 3.30 MM	4	24/12/2009			
	84010642B	クロージングロッカーアームアジャスター 3.35 MM	4	24/12/2009			
	84010652B	クロージングロッカーアームアジャスター 3.40 MM	4	24/12/2009			
	84010662B	クロージングロッカーアームアジャスター 3.45 MM	4	24/12/2009			
	84010672B	クロージングロッカーアームアジャスター 3.50 MM	4	24/12/2009			

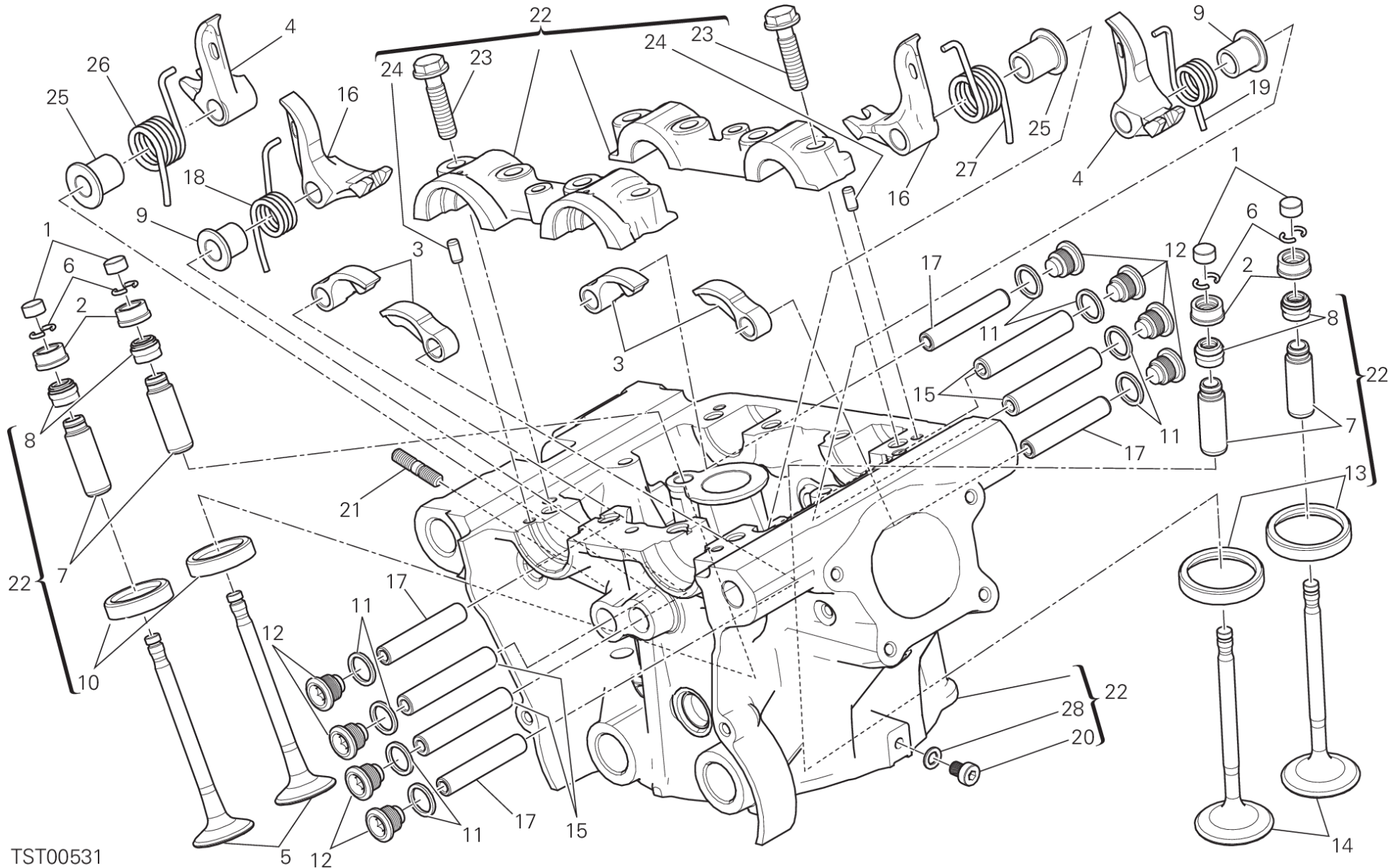

TST00531

DRAWING 014 - バーチカルヘッド [MOD:M821 STR]

GROUP エンジン



POS.	CODE	DESCRIPTION	QTY	START DATE	END DATE	VALIDITY	NOTES
	84010682B	クロージングロッカーアームアジャスター 3.55 MM	4	24/12/2009			
	84010692B	クロージングロッカーアームアジャスター 3.60 MM	4	24/12/2009			
	84010702B	クロージングロッカーアームアジャスター 3.65 MM	4	24/12/2009			
	84010712B	クロージングロッカーアームアジャスター 3.70 MM	4	24/12/2009			
	84010722B	クロージングロッカーアームアジャスター 3.75 MM	4	24/12/2009			
	84010732B	クロージングロッカーアームアジャスター 3.80 MM	4	24/12/2009			
	84010742B	クロージングロッカーアームアジャスター 3.85 MM	4	24/12/2009			
	84010752B	クロージングロッカーアームアジャスター 3.90 MM	4	24/12/2009			
	84010762B	クロージングロッカーアームアジャスター 3.95 MM	4	24/12/2009			
	84010772B	クロージングロッカーアームアジャスター 4.00 MM	4	24/12/2009			
	84010782B	クロージングロッカーアームアジャスター 4.05 MM	4	24/12/2009			
	84010792B	クロージングロッカーアームアジャスター 4.10 MM	4	24/12/2009			
	84010802B	クロージングロッカーアームアジャスター 4.15 MM	4	24/12/2009			
	84010812B	クロージングロッカーアームアジャスター 4.20 MM	4	24/12/2009			
	84010822B	クロージングロッカーアームアジャスター 4.25 MM	4	24/12/2009			
	84010832B	クロージングロッカーアームアジャスター 4.30 MM	4	24/12/2009			
	84010842B	クロージングロッカーアームアジャスター 4.35 MM	4	24/12/2009			
	84010852B	クロージングロッカーアームアジャスター 4.40 MM	4	24/12/2009			
	84010862B	クロージングロッカーアームアジャスター 4.45 MM	4	24/12/2009			
	84010872B	クロージングロッカーアームアジャスター 4.50 MM	4	24/12/2009			
3	20810321A	オープニングロッカーアーム	4	07/12/2012			
4	20910501A	左クロージングロッカーアーム	2	07/12/2012			
5	21110991A	エキゾーストバルブ	2	27/06/2013			
6	66910011E	ハープリング	8	07/12/2012			
7	30310631BB	大型バルブガイド 0.03 MM	4	21/03/2013			
	30310631BC	大型バルブガイド 0.06 MM	4	25/03/2013			
	30310631BD	大型バルブガイド 0.09 MM	4	21/03/2013			
8	76440572A	バルブステムシール	4	26/06/2014			
9	71312921A	スペーサー	2	07/12/2012			
10	30411011AB	エキゾーストバルブシート +0.03 MM	2	17/07/2013			
	30411011AC	エキゾーストバルブシート +0.06 MM	2	17/07/2013			
11	85250261B	アルミガasket 12X16X1.5	8	07/12/2012			
12	78010511E	プラグ	8	07/12/2012			
13	30411001AB	インタークバルブシート +0.03 MM	2	17/07/2013			
	30411001AC	インタークバルブシート +0.06 MM	2	17/07/2013			



DRAWING 014 - バーチカルヘッド [MOD:M821 STR]

GROUP エンジン

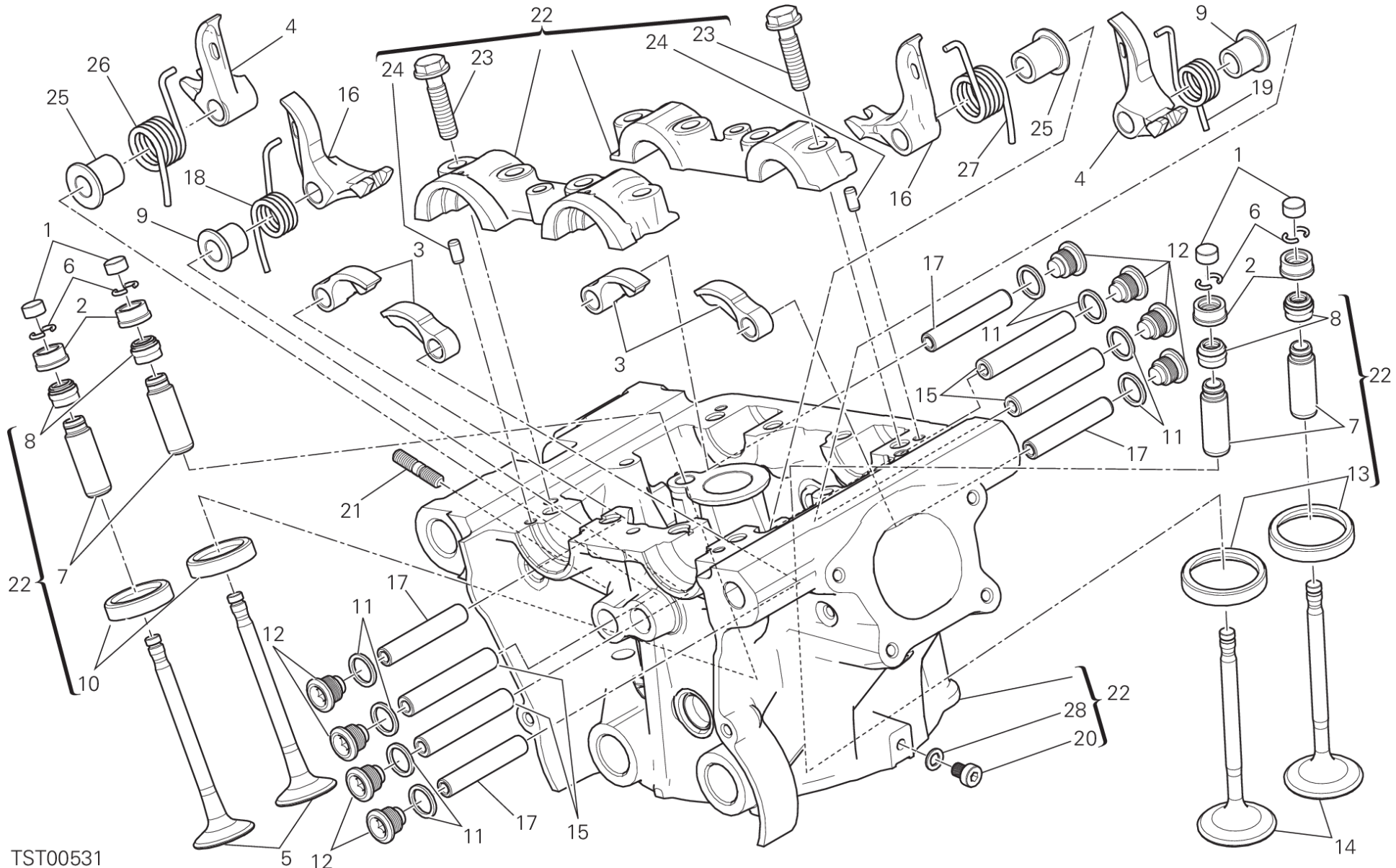

TST00531

DRAWING 014 - バーチカルヘッド [MOD:M821 STR]

GROUP エンジン



POS.	CODE	DESCRIPTION	QTY	START DATE	END DATE	VALIDITY	NOTES
14	21010991A	インテークバルブ	2	27/06/2013			
15	82112951A	クロージングロッカーアームピン	4	05/11/2014			
16	20910491A	右クロージングロッカーアーム	2	07/12/2012			
17	82112941A	オープニングロッカーアームピン	4	05/11/2014			
18	79914861A	右バルブロッカーアームスプリング	1	07/12/2012			
19	79914851A	左バルブロッカーアームスプリング	1	07/12/2012			
20	77350618B	スクリュー TCEIR M6X8	1	03/04/2012			
21	76640191A	スタッドボルト M6X16	3	13/12/2012			
22	30123724AC	コンプリートバーチカルヘッド	1	03/03/2016			
23	77914211A	スクリュー TEF M8X32	8	03/04/2012			
24	86050061A	ピン M5X10	4	03/04/2012			
25	71312921B	スペーサー	2	07/12/2012			
26	79915181B	左バルブリターンズスプリング	1	07/12/2012			
27	79915191B	右バルブリターンズスプリング	1	07/12/2012			
28	85250231A	ガスケット	1	03/04/2012			

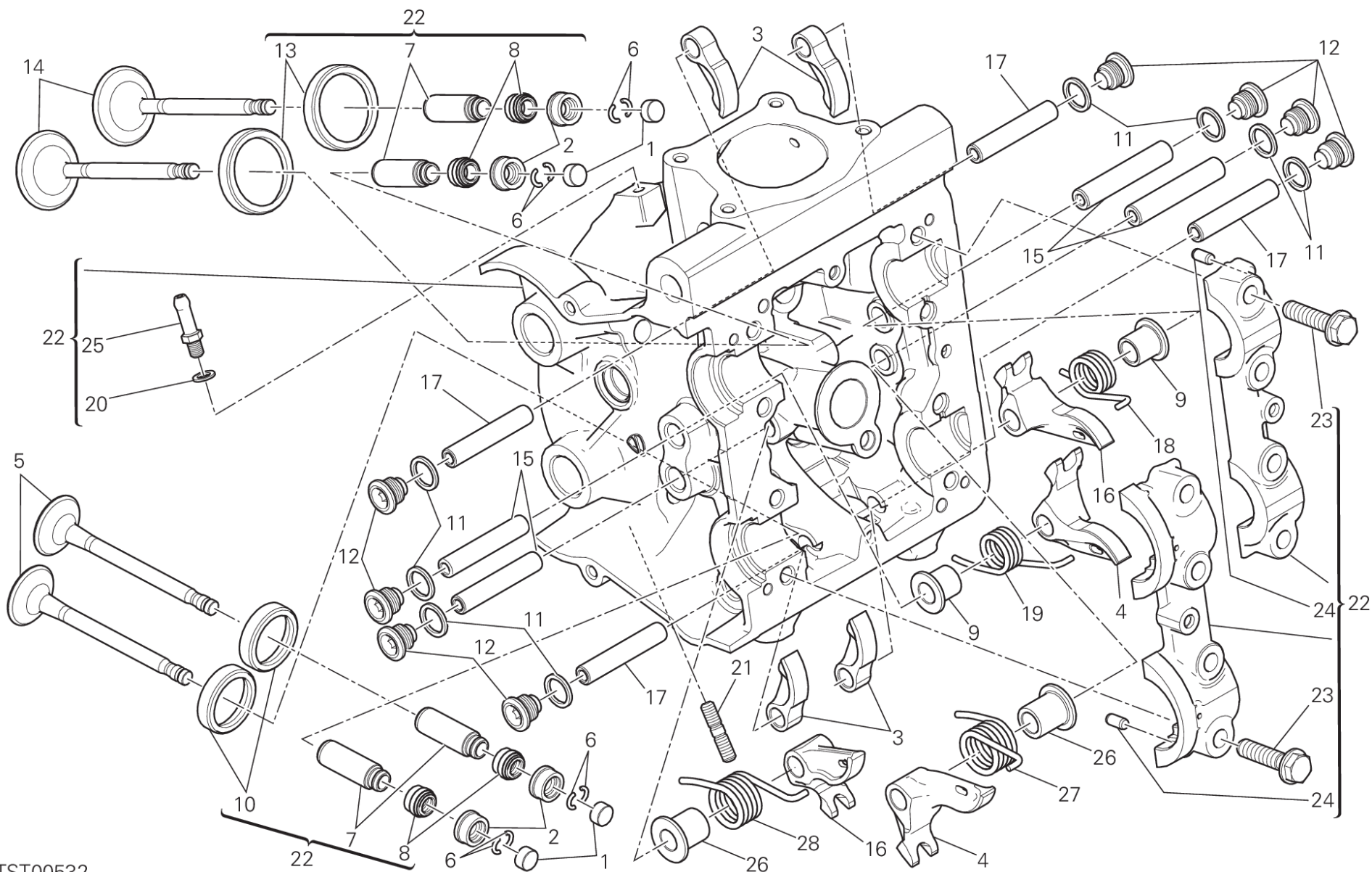

TST00532



POS.	CODE	DESCRIPTION	QTY	START DATE	END DATE	VALIDITY	NOTES
1	84010012A	オープニングロッカーアームアジャスター 2.00 MM	4	20/06/2012			
	84010022A	オープニングロッカーアームアジャスター 2.05 MM	4	20/06/2012			
	84010032A	オープニングロッカーアームアジャスター 2.10 MM	4	20/06/2012			
	84010042A	オープニングロッカーアームアジャスター 2.15 MM	4	20/06/2012			
	84010052A	オープニングロッカーアームアジャスター 2.20 MM	4	20/06/2012			
	84010062A	オープニングロッカーアームアジャスター 2.25 MM	4	20/06/2012			
	84010072A	オープニングロッカーアームアジャスター 2.30 MM	4	20/06/2012			
	84010082A	オープニングロッカーアームアジャスター 2.35 MM	4	20/06/2012			
	84010092A	オープニングロッカーアームアジャスター 2.40 MM	4	20/06/2012			
	84010102A	オープニングロッカーアームアジャスター 2.45 MM	4	20/06/2012			
	84010112A	オープニングロッカーアームアジャスター 2.50 MM	4	20/06/2012			
	84010122A	オープニングロッカーアームアジャスター 2.55 MM	4	20/06/2012			
	84010132A	オープニングロッカーアームアジャスター 2.60 MM	4	20/06/2012			
	84010142A	オープニングロッカーアームアジャスター 2.65 MM	4	20/06/2012			
	84010152A	オープニングロッカーアームアジャスター 2.70 MM	4	20/06/2012			
	84010162A	オープニングロッカーアームアジャスター 2.75 MM	4	20/06/2012			
	84010172A	オープニングロッカーアームアジャスター 2.80 MM	4	20/06/2012			
	84010182A	オープニングロッカーアームアジャスター 2.85 MM	4	20/06/2012			
	84010192A	オープニングロッカーアームアジャスター 2.90 MM	4	20/06/2012			
	84010202A	オープニングロッカーアームアジャスター 2.95 MM	4	20/06/2012			
	84010212A	オープニングロッカーアームアジャスター 3.00 MM	4	20/06/2012			
	84010222A	オープニングロッカーアームアジャスター 3.05 MM	4	20/06/2012			
	84010232A	オープニングロッカーアームアジャスター 3.10 MM	4	20/06/2012			
	84010242A	オープニングロッカーアームアジャスター 3.15 MM	4	20/06/2012			
	84010252A	オープニングロッカーアームアジャスター 3.20 MM	4	20/06/2012			
	84010262A	オープニングロッカーアームアジャスター 3.25 MM	4	20/06/2012			
	84010272A	オープニングロッカーアームアジャスター 3.30 MM	4	20/06/2012			
	84010282A	オープニングロッカーアームアジャスター 3.35 MM	4	20/06/2012			
	84010292A	オープニングロッカーアームアジャスター 3.40 MM	4	20/06/2012			
	84010302A	オープニングロッカーアームアジャスター 3.45 MM	4	20/06/2012			
	84010312A	オープニングロッカーアームアジャスター 1.80 MM	4	20/06/2012			
	84010322A	オープニングロッカーアームアジャスター 1.85 MM	4	20/06/2012			
	84010332A	オープニングロッカーアームアジャスター 1.90 MM	4	20/06/2012			
	84010342A	オープニングロッカーアームアジャスター 1.95 MM	4	20/06/2012			
	84010722A	オープニングロッカーアームアジャスター 3.60 MM	4	20/06/2012			

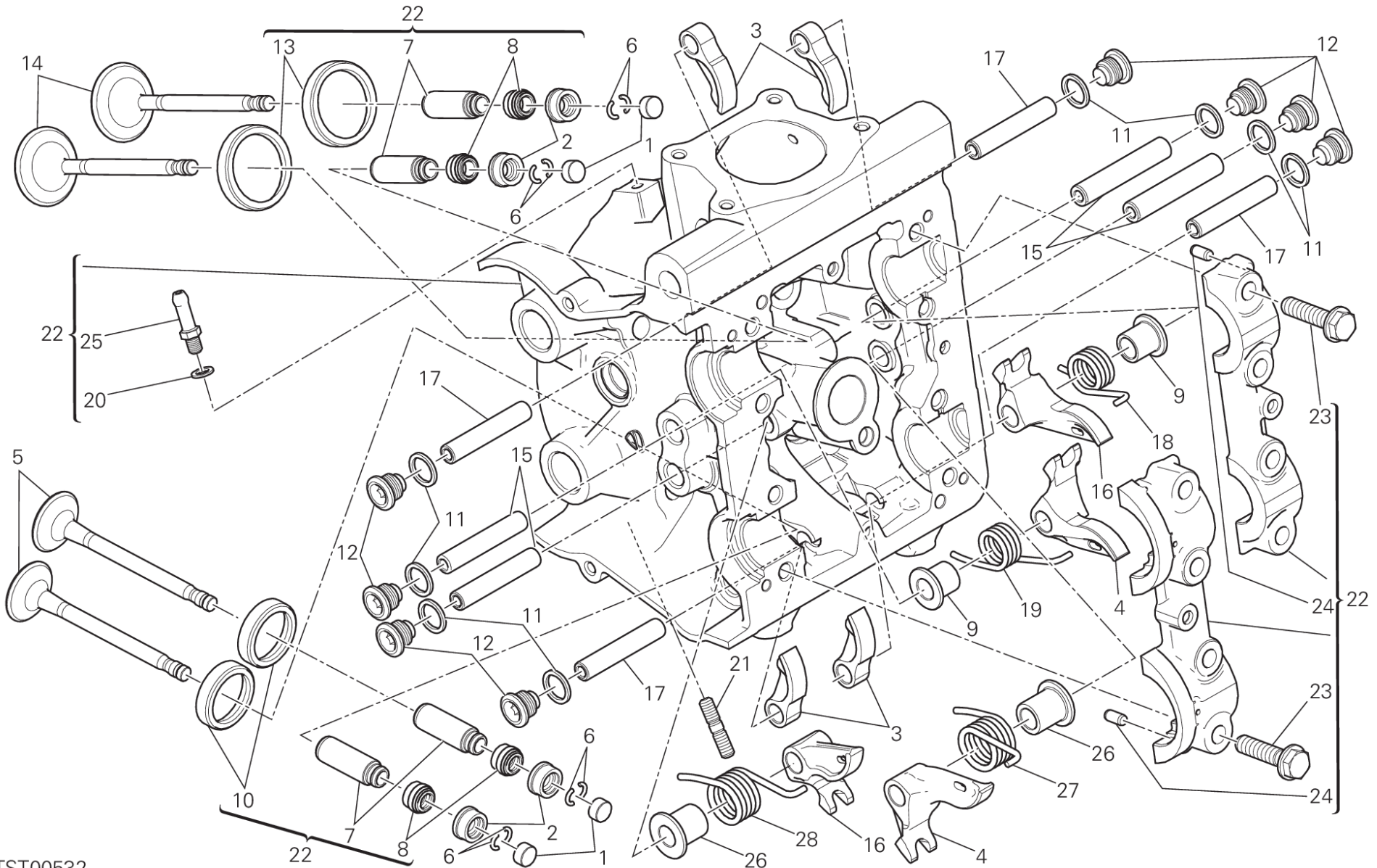

TST00532

DRAWING 015 - ホリゾンタルヘッド [MOD:M821 STR]

GROUP エンジン



POS.	CODE	DESCRIPTION	QTY	START DATE	END DATE	VALIDITY	NOTES
	84010732A	オープングロッカーアームアジャスター 3.80 MM	4	20/06/2012			
	84011082A	オープングロッカーアームアジャスター 3.50 MM	4	20/06/2012			
	84011092A	オープングロッカーアームアジャスター 3.55 MM	4	20/06/2012			
	84011102A	オープングロッカーアームアジャスター 3.65 MM	4	20/06/2012			
	84011112A	オープングロッカーアームアジャスター 3.70 MM	4	20/06/2012			
	84011122A	オープングロッカーアームアジャスター 3.75 MM	4	20/06/2012			
	84011132A	ADJUSTER, OPENING ROCKER ARM 3.85 MM	4	20/06/2012			
	84011142A	ADJUSTER, OPENING ROCKER ARM 3.9 MM	4	20/06/2012			
2	84010412B	クロージングロッカーアームアジャスター 2.20 MM	4	24/12/2009			
	84010422B	クロージングロッカーアームアジャスター 2.25 MM	4	24/12/2009			
	84010432B	クロージングロッカーアームアジャスター 2.30 MM	4	24/12/2009			
	84010442B	クロージングロッカーアームアジャスター 2.35 MM	4	24/12/2009			
	84010452B	クロージングロッカーアームアジャスター 2.40 MM	4	24/12/2009			
	84010462B	クロージングロッカーアームアジャスター 2.45 MM	4	24/12/2009			
	84010472B	クロージングロッカーアームアジャスター 2.50 MM	4	24/12/2009			
	84010482B	クロージングロッカーアームアジャスター 2.55 MM	4	24/12/2009			
	84010492B	クロージングロッカーアームアジャスター 2.60 MM	4	24/12/2009			
	84010502B	クロージングロッカーアームアジャスター 2.65 MM	4	24/12/2009			
	84010512B	クロージングロッカーアームアジャスター 2.70 MM	4	24/12/2009			
	84010522B	クロージングロッカーアームアジャスター 2.75 MM	4	24/12/2009			
	84010532B	クロージングロッカーアームアジャスター 2.80 MM	4	24/12/2009			
	84010542B	クロージングロッカーアームアジャスター 2.85 MM	4	24/12/2009			
	84010552B	クロージングロッカーアームアジャスター 2.90 MM	4	24/12/2009			
	84010562B	クロージングロッカーアームアジャスター 2.95 MM	4	24/12/2009			
	84010572B	クロージングロッカーアームアジャスター 3.00 MM	4	24/12/2009			
	84010582B	クロージングロッカーアームアジャスター 3.05 MM	4	24/12/2009			
	84010592B	クロージングロッカーアームアジャスター 3.10 MM	4	24/12/2009			
	84010602B	クロージングロッカーアームアジャスター 3.15 MM	4	24/12/2009			
	84010612B	クロージングロッカーアームアジャスター 3.20 MM	4	24/12/2009			
	84010622B	クロージングロッカーアームアジャスター 3.25 MM	4	24/12/2009			
	84010632B	クロージングロッカーアームアジャスター 3.30 MM	4	24/12/2009			
	84010642B	クロージングロッカーアームアジャスター 3.35 MM	4	24/12/2009			
	84010652B	クロージングロッカーアームアジャスター 3.40 MM	4	24/12/2009			
	84010662B	クロージングロッカーアームアジャスター 3.45 MM	4	24/12/2009			
	84010672B	クロージングロッカーアームアジャスター 3.50 MM	4	24/12/2009			

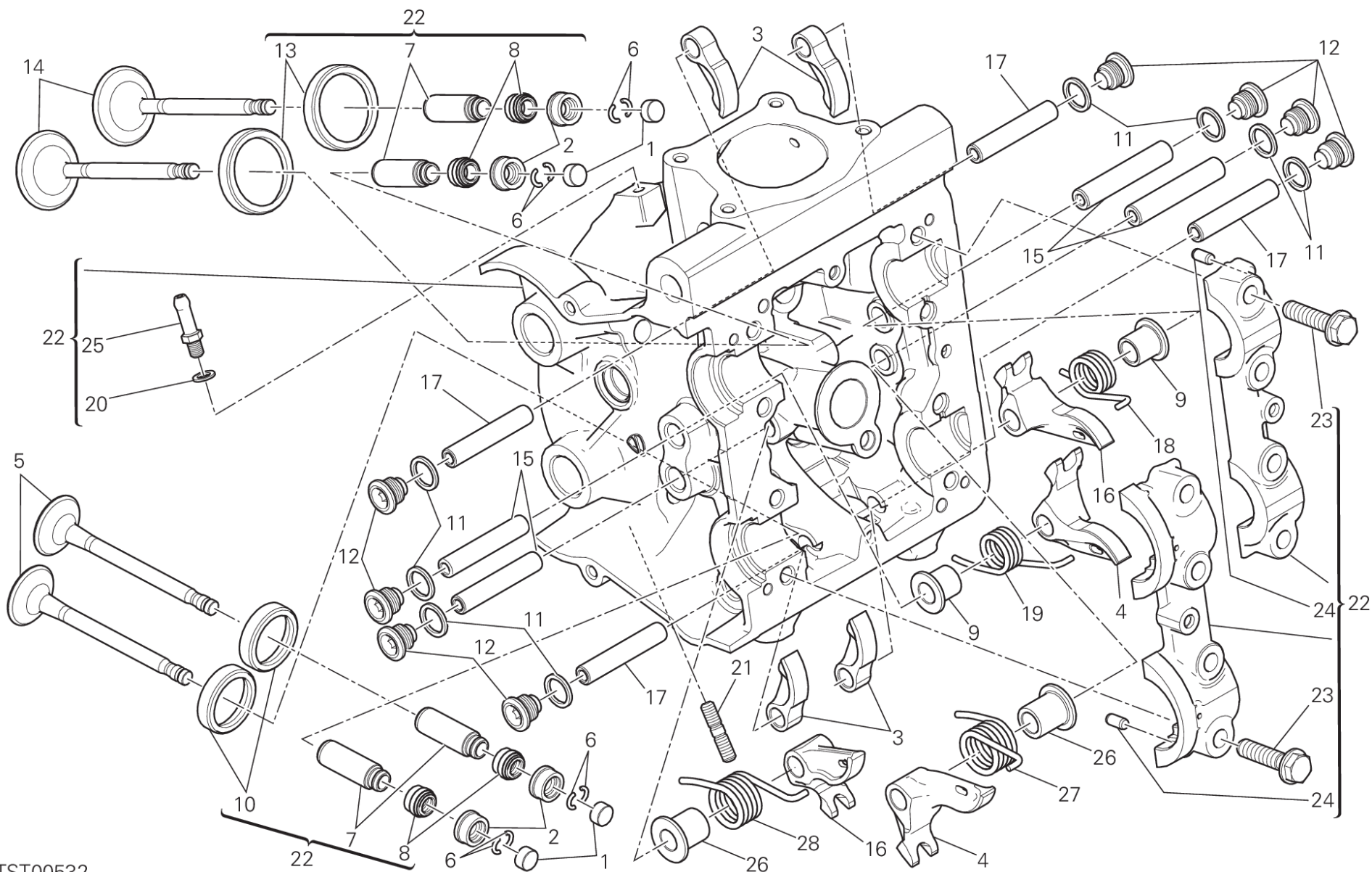

TST00532

DRAWING 015 - ホリゾンタルヘッド [MOD:M821 STR]

GROUP エンジン



POS.	CODE	DESCRIPTION	QTY	START DATE	END DATE	VALIDITY	NOTES
	84010682B	クロージングロッカーアームアジャスター 3.55 MM	4	24/12/2009			
	84010692B	クロージングロッカーアームアジャスター 3.60 MM	4	24/12/2009			
	84010702B	クロージングロッカーアームアジャスター 3.65 MM	4	24/12/2009			
	84010712B	クロージングロッカーアームアジャスター 3.70 MM	4	24/12/2009			
	84010722B	クロージングロッカーアームアジャスター 3.75 MM	4	24/12/2009			
	84010732B	クロージングロッカーアームアジャスター 3.80 MM	4	24/12/2009			
	84010742B	クロージングロッカーアームアジャスター 3.85 MM	4	24/12/2009			
	84010752B	クロージングロッカーアームアジャスター 3.90 MM	4	24/12/2009			
	84010762B	クロージングロッカーアームアジャスター 3.95 MM	4	24/12/2009			
	84010772B	クロージングロッカーアームアジャスター 4.00 MM	4	24/12/2009			
	84010782B	クロージングロッカーアームアジャスター 4.05 MM	4	24/12/2009			
	84010792B	クロージングロッカーアームアジャスター 4.10 MM	4	24/12/2009			
	84010802B	クロージングロッカーアームアジャスター 4.15 MM	4	24/12/2009			
	84010812B	クロージングロッカーアームアジャスター 4.20 MM	4	24/12/2009			
	84010822B	クロージングロッカーアームアジャスター 4.25 MM	4	24/12/2009			
	84010832B	クロージングロッカーアームアジャスター 4.30 MM	4	24/12/2009			
	84010842B	クロージングロッカーアームアジャスター 4.35 MM	4	24/12/2009			
	84010852B	クロージングロッカーアームアジャスター 4.40 MM	4	24/12/2009			
	84010862B	クロージングロッカーアームアジャスター 4.45 MM	4	24/12/2009			
	84010872B	クロージングロッカーアームアジャスター 4.50 MM	4	24/12/2009			
3	20810321A	オープニングロッカーアーム	4	07/12/2012			
4	20910501A	左クロージングロッカーアーム	2	07/12/2012			
5	21110991A	エキゾーストバルブ	2	27/06/2013			
6	66910011E	ハープリング	8	07/12/2012			
7	30310631BB	大型バルブガイド 0.03 MM	4	25/03/2013			
	30310631BC	大型バルブガイド 0.06 MM	4	25/03/2013			
	30310631BD	大型バルブガイド 0.09 MM	4	25/03/2013			
8	76440572A	バルブステムシール	4	26/06/2014			
9	71312921A	スペーサー	2	07/12/2012			
10	30411011AB	エキゾーストバルブシート +0.03 MM	2	17/07/2013			
	30411011AC	エキゾーストバルブシート +0.06 MM	2	17/07/2013			
11	85250261B	アルミガasket 12X16X1.5	8	07/12/2012			
12	78010511E	プラグ	8	07/12/2012			
13	30411001AB	インタークバルブシート +0.03 MM	2	17/07/2013			
	30411001AC	インタークバルブシート +0.06 MM	2	17/07/2013			

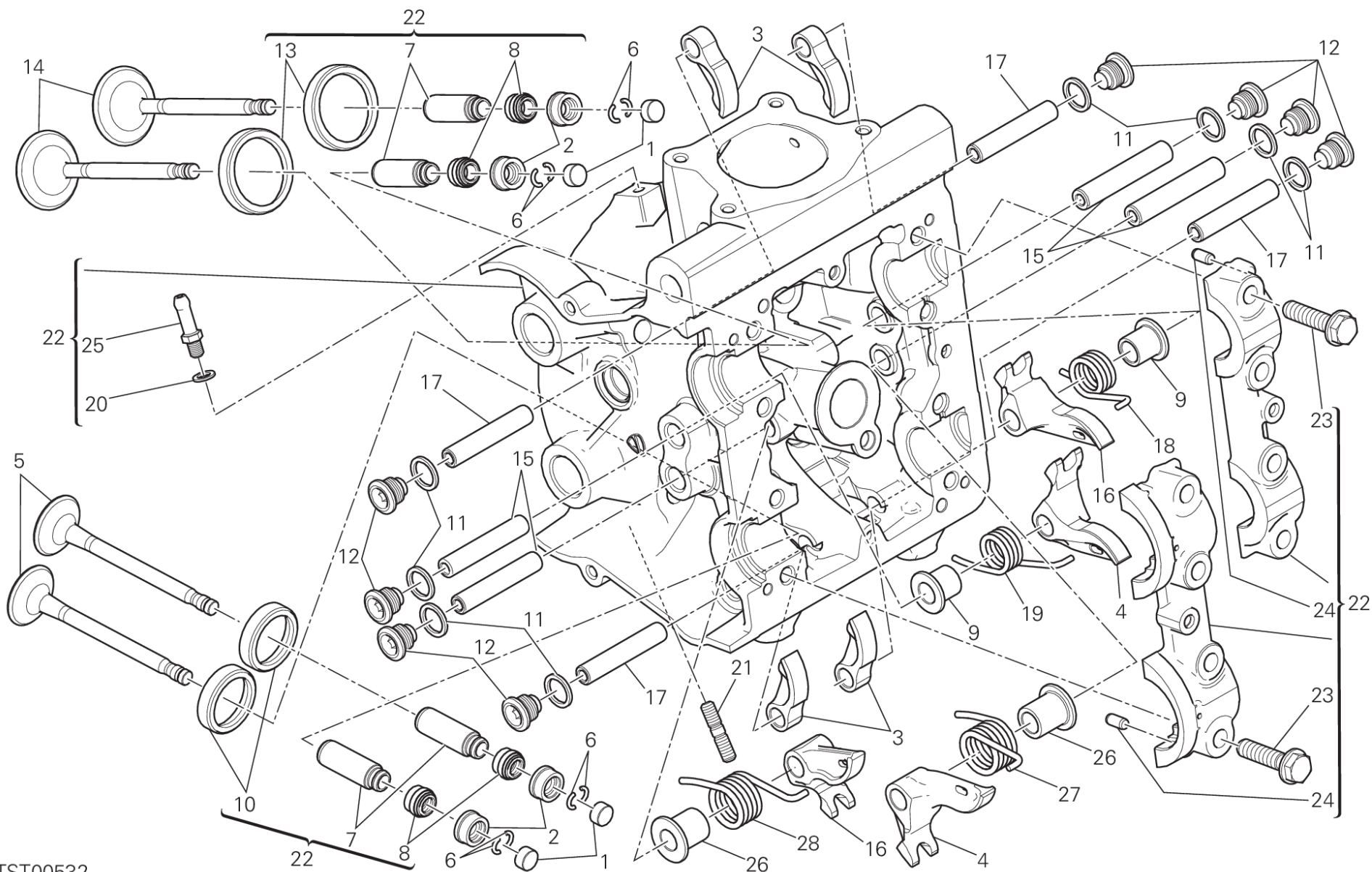

TST00532

DRAWING 015 - ホリゾンタルヘッド [MOD:M821 STR]

GROUP エンジン



POS.	CODE	DESCRIPTION	QTY	START DATE	END DATE	VALIDITY	NOTES
14	21010991A	インテークバルブ	2	27/06/2013			
15	82112951A	クロージングロッカーアームピン	4	05/11/2014			
16	20910491A	右クロージングロッカーアーム	2	07/12/2012			
17	82112941A	オープニングロッカーアームピン	4	05/11/2014			
18	79914861A	右バルブロッカーアームスプリング	1	07/12/2012			
19	79914851A	左バルブロッカーアームスプリング	1	07/12/2012			
20	85250231A	ガスケット	1	03/04/2012			
21	76640191A	スタッドボルト M6X16	3	13/12/2012			
22	30123714AC	コンプリートホリゾンタルヘッド	1	03/03/2016			
23	77914211A	スクリュ - TEF M8X32	8	03/04/2012			
24	86050061A	ピン M5X10	4	03/04/2012			
25	81411881A	ホースジョイントニップル	1	03/04/2012			
26	71312921B	スペーサー	2	07/12/2012			
27	79915181B	左バルブリターンズスプリング	1	07/12/2012			
28	79915191B	右バルブリターンズスプリング	1	07/12/2012			



DRAWING 10A - HALF-CRANKCASES PAIR [MOD:M821 STR]

GROUP エンジン

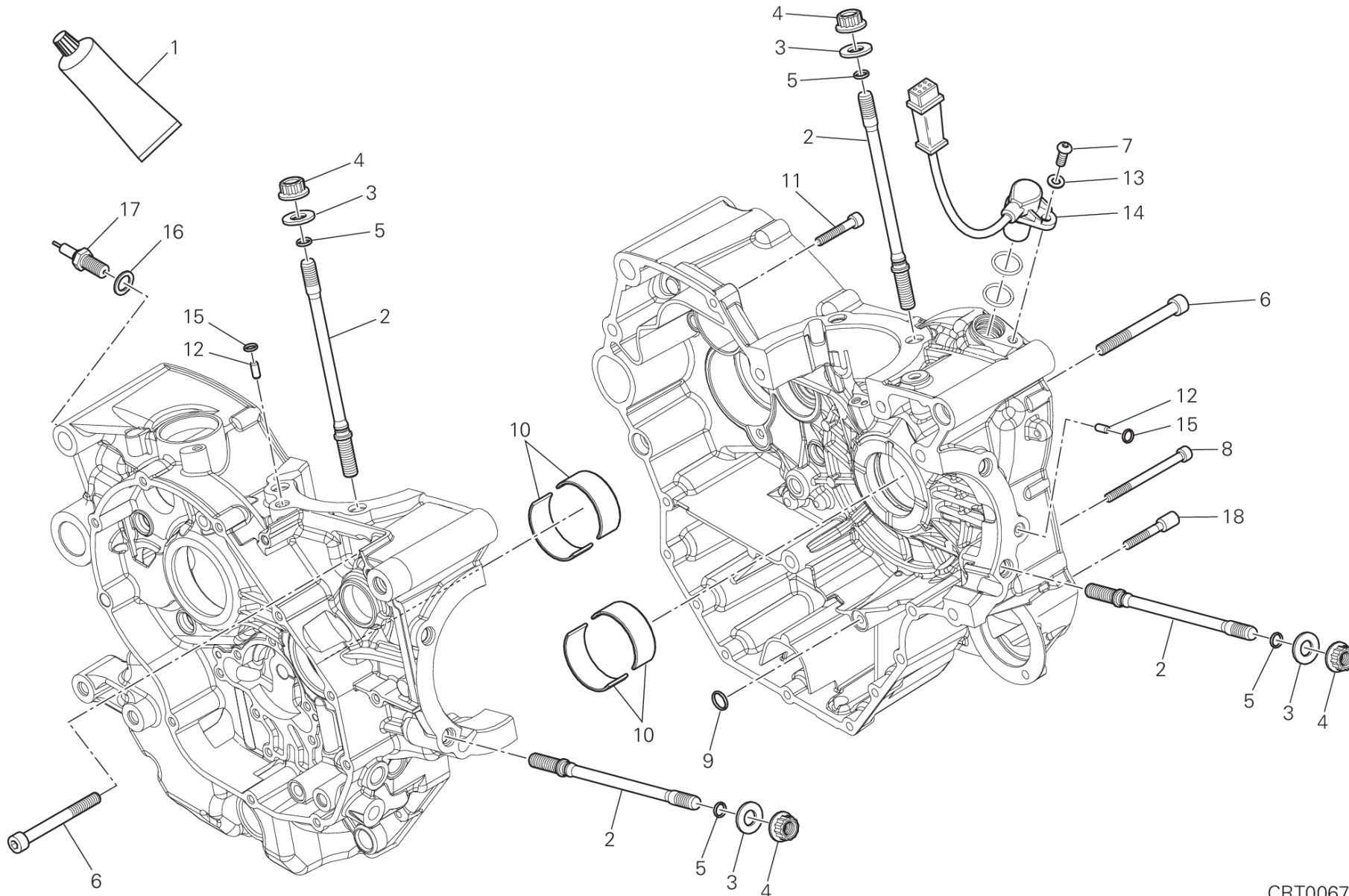

CRT00670

DRAWING 10A - HALF-CRANKCASES PAIR [MOD:M821 STR]

GROUP エンジン



POS.	CODE	DESCRIPTION	QTY	START DATE	END DATE	VALIDITY	NOTES
1	942470014	液体ガスケット	1	16/04/2013			
2	76610553B	ヘッドシリンダー固定スタッドボルト	8	16/04/2013			
3	85610642A	専用ワッシャー 10.5X21X2	8	16/04/2013			
4	74810501A	ナット M10X1.5	8	16/04/2013			
5	88641181A	Oリング	8	16/04/2013			
6	77151363B	SCREW TCEI M8X75 UNI 5931	7	16/04/2013			
7	77550211B	SCREW TBEI M6X16 ISO7380 10.9	1	23/09/2011			
8	77150808B	スクリュー TCEI M6X75	2	16/04/2013			
9	88641321A	Oリング 11.11X1.78	1	16/04/2013			
10	11210791AA	HALF-BEARING RED	4	05/07/2013			
	11210791AB	HALF-BEARING BLUE	4	05/07/2013			
	11210791AC	HALF-BEARING YELLOW	4	05/07/2013			
	11210791AD	HALF-BEARING BLACK	4	05/07/2013			
	11210791AE	HALF-BEARING GREEN	4	05/07/2013			
11	77150723B	SCREW TCEI M6X35 UNI 5931	5	16/04/2013			
12	86010051B	DOWEL	2	16/04/2013			
13	85310031A	スプリングワッシャー 6 MM	1	16/04/2013			
14	55241321C	タイミング&RPMセンサー	1	16/04/2013			
15	88610241A	Oリング 5.23X2.62	2	16/04/2013			
16	85250241A	ワッシャー 10X14X1	1	29/01/2014			
17	53910211B	ニュートラルスイッチ	1	29/01/2014			
18	77916041C	専用スクリュー	3	28/04/2014			

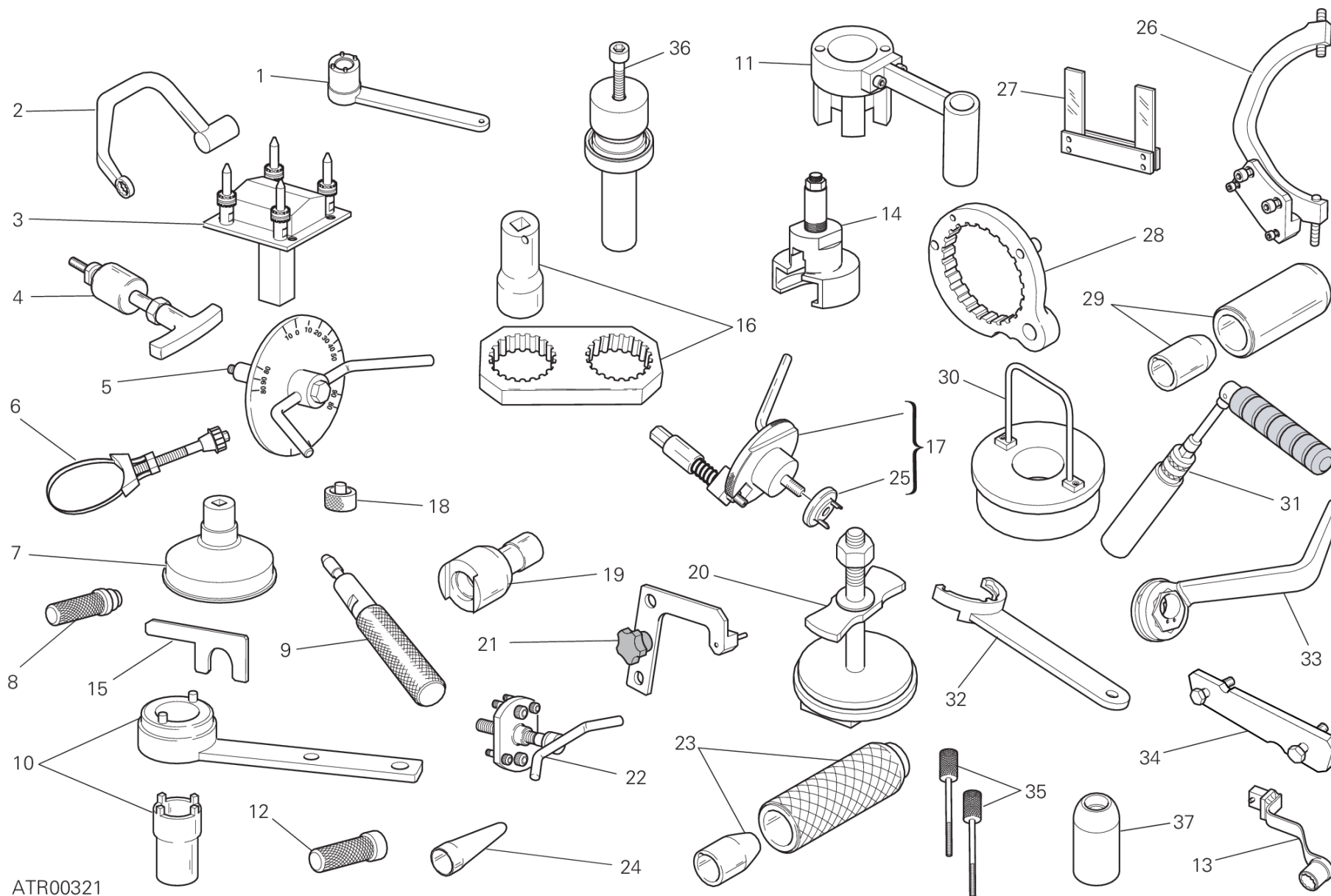

ATR00321



POS.	CODE	DESCRIPTION	QTY	START DATE	END DATE	VALIDITY	NOTES
1	887130137	クランクシャフトギアリテーナーレンチ	1				
2	887132676	ヘッドナット固定レンチ (M10)	1				
3	887132863	ヘッド取り付け用ベース	1				
4	887131994	ロッカーアームピンエクストラクター	1				
5	887651635	DEGREE WHEEL HOLDER TOOL FOR IGNITION ADVANCE CHECK	1				
6	887132906	オイルフィルターレンチ	1				
7	887130944	WRENCH TO TIGHTEN OIL FILTER CARTRIDGE	1				
8	887130869	ポンプガスケット取り付けツール	1				
9	887132442	オイルシール取り付けツール (Ø7)	1				
10	887131805	ドライブローラー締め付けツール	1				
11	887134284	クラッチハウジングリアクションツール	1				
12	887130870	ウォーターポンプフロントシール取り付けツール	1				
13	887134198	CHIAVE PER BLOCCAGGIO DADI SCARICO	1				
14	887134882	プライマリーギアプラー	1				
15	887132878	ファイラゲージスペーサー 0.2/0.3 MM	1				
16	887131806	ベルトローラー締め付けリアクションツール	1				
17	887132011	クランクシャフトリセットツール	1				
18	887651298	ロアバルブシム確認用スペーサー	1				
19	887131821	引き締めピン締め付けレンチ	1				
20	887134286	SUPPORTO SERIE DISCHI FRIZIONE	1				
21	887133334	フォーク位置決めプレート	1				
22	887131749	ドライブローラープラー	1				
23	887132834	スナップリング取り付けドリフト	1				
24	887131920	スタッドボルトOリング挿入ツール	1				
25	887134411	INSERT	1				
26	887133367	フライホイールレンチ	1				
27	887651000	フォークファイラゲージ 0.1 MM	1				
	887651005	フォークファイラゲージ 0.2 MM	1				
	887651006	フォークファイラゲージ 0.3 MM	1				
28	887132556	クラッチドラムハウジング固定レンチ	1				
29	887132861	オイルシール取り付けツール	1				
30	887132870	コンロッドガイドツール	1				
31	887132877	スパークプラグレンチ	1				
32	887133219	ベルトローラー締め付けリアクションツール	1				

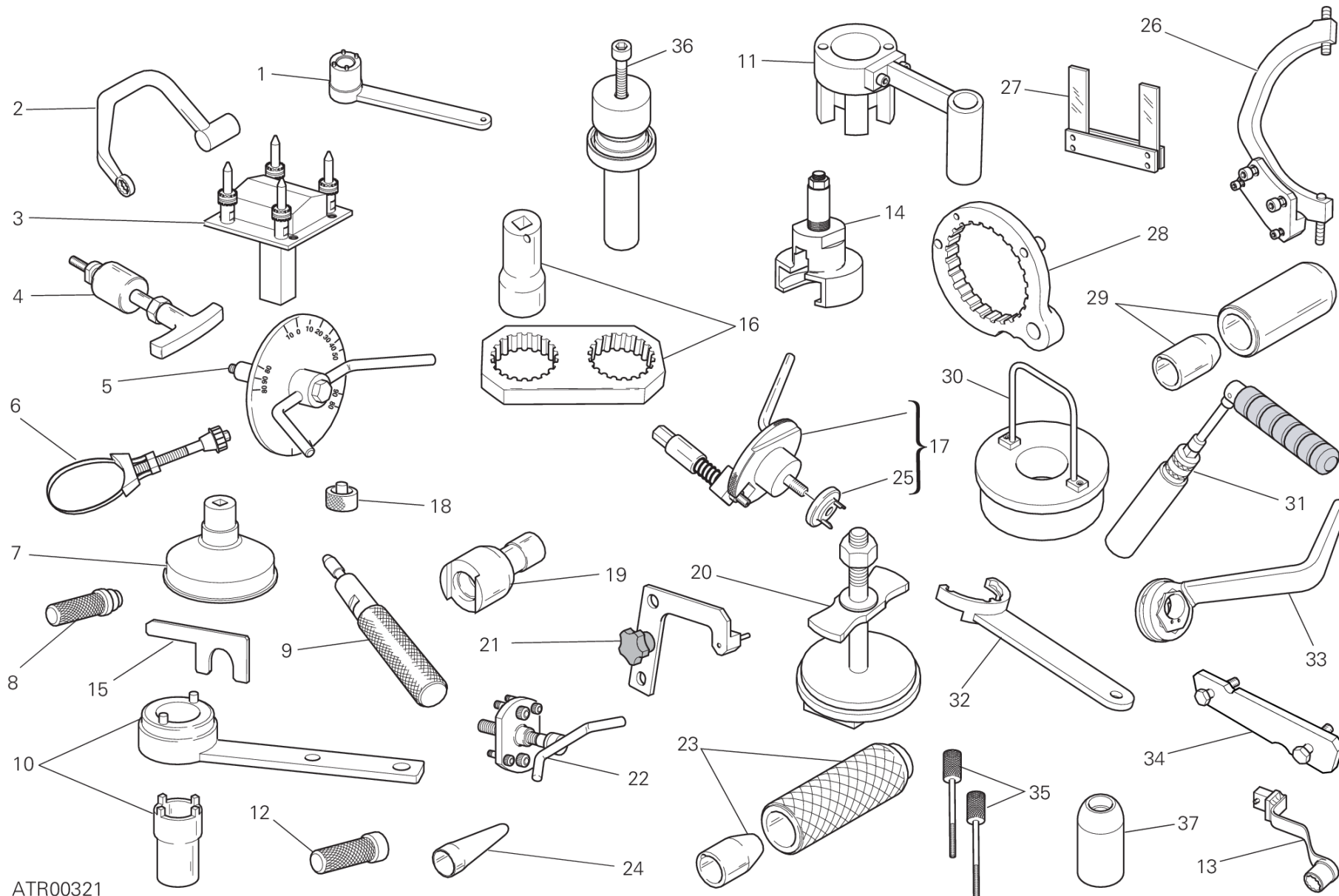

ATR00321



POS.	CODE	DESCRIPTION	QTY	START DATE	END DATE	VALIDITY	NOTES
33	887133497	WRENCH FOR TENSIONING MOBILE BELT TENSIO	1				
34	887651623	ベルトローラータイミングツール	1				
35	887134285	CLUTCH SCREW	1				
36	887134145	HALF-BEARINGS FITTING TOOL	1				
37	887135013	パッド クランクシャフト	1				

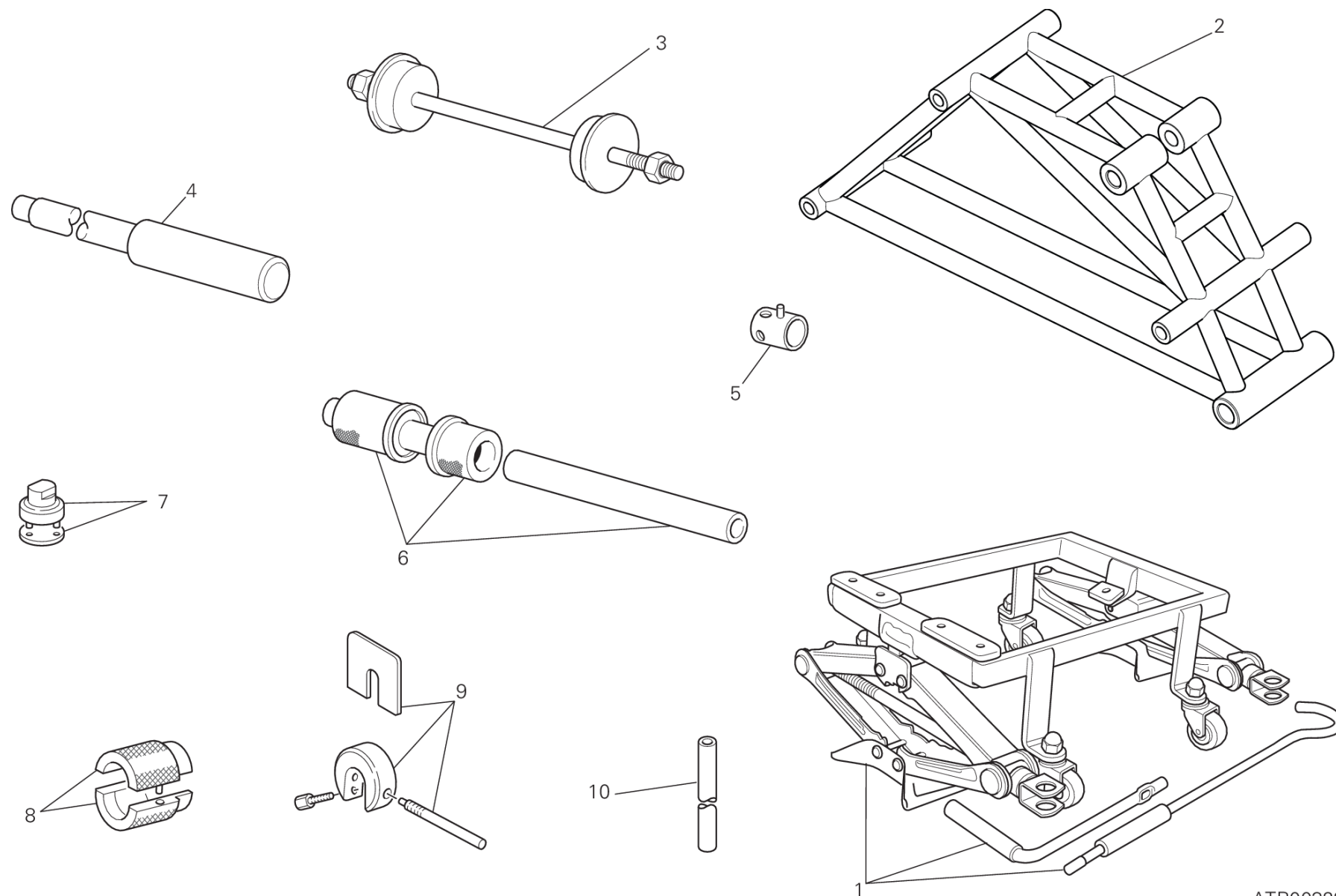

ATR00322



POS.	CODE	DESCRIPTION	QTY	START DATE	END DATE	VALIDITY	NOTES
1	887133220	BENCH FOR ENGINE REPAIR	1				
2	887134513	フレーム/エンジンマウント	1				
3	887131062	ステアリングチューブベアリング取り付けツール	1				
4	887131074	スイングアームピボット取り外しツール	1				
5	800070139	フロントホイールシャフト用レンチ	1				
6	887132409	ボールベアリング取り付けツール	1				
7	887131058	ステアリングチューブキャップ取り付けレンチ	1				
8	887131096	フォークのオーバーホールツール	1				
9	887130957	フォークスパーサー保持ツール	1				
10	887130958	フォークオーバーホール回転バー	1				

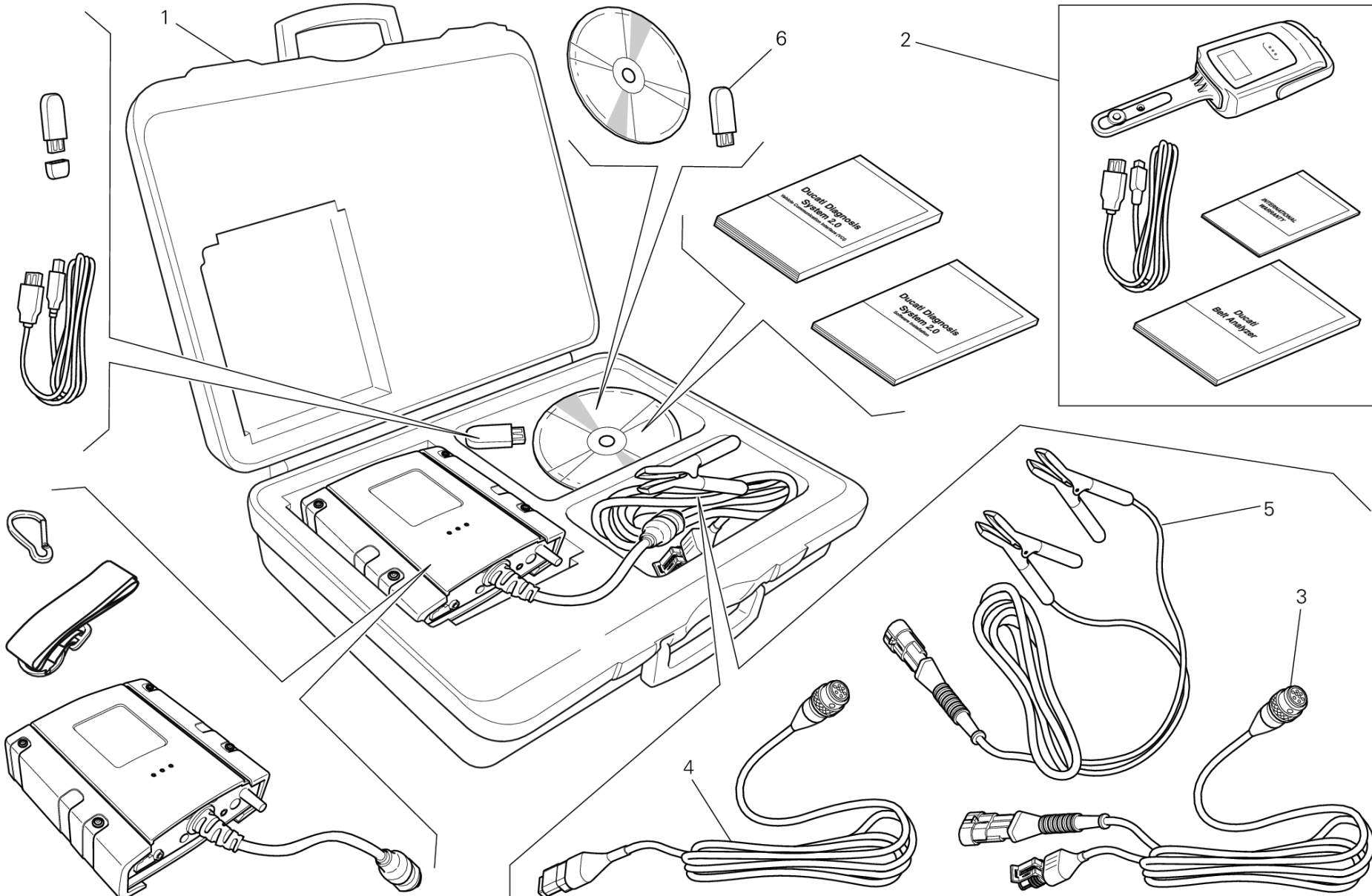

DRAWING 01B - DDS (2) TESTER [MOD:M821 STR]

GROUP ツール



POS.	CODE	DESCRIPTION	QTY	START DATE	END DATE	VALIDITY	NOTES
1	979000252	DDS 2 (Ducati Diagnosis System 2.0)	1				
2	979000253	BELT TENSIONING KIT	1				
3	979000254	MAIN CABLE	1				
4	979000255	MAIN CABLE (CAN)	1				
5	979000256	DDSバッテリーからの電源ケーブル	1				
6	28620441A	CHIAVE "PC HASP DDS2.0"	1				



DRAWING A - タイヤ [MOD:M821 STR]

GROUP タイヤ



POS.	CODE	DESCRIPTION	QTY	START DATE	END DATE	VALIDITY	NOTES
1	49040663A	フロントタイヤ DIABLO™ ROSSO II (120-70 ZR17)	1	25/03/2013			(*)=Pneumatico di primo equipaggiamento
2	49140991A	リアタイヤ DIABLO™ ROSSO II (180-60 ZR17)	1	21/01/2014			(*)=Pneumatico di primo equipaggiamento
3	49040692A	フロントタイヤ DIABLO™ ROSSO CORSA (120-70 ZR17)	1				
4	49140921A	リアタイヤ DIABLO™ ROSSO CORSA (180-60 ZR17)	1				



DRAWING B - (*) PIRELLI DIABLO™ ROSSO II [MOD:M821 STR]

GROUP タイヤ



DRAWING B - (*) PIRELLI DIABLO™ ROSSO II [MOD:M821 STR]

GROUP タイヤ



POS.	CODE	DESCRIPTION	QTY	START DATE	END DATE	VALIDITY	NOTES
1	49040663A	フロントタイヤ DIABLO™ ROSSO II (120-70 ZR17)	1	25/03/2013			
2	49140991A	リアタイヤ DIABLO™ ROSSO II (180-60 ZR17)	1	21/01/2014			



DRAWING C - PIRELLI DIABLO™ ROSSO CORSA [MOD:M821 STR]

GROUP タイヤ



POS.	CODE	DESCRIPTION	QTY	START DATE	END DATE	VALIDITY	NOTES
1	49040692A	フロントタイヤ DIABLO™ ROSSO CORSA (120-70 ZR17)	1	25/10/2013			
2	49140921A	リアタイヤ DIABLO™ ROSSO CORSA (180-60 ZR17)	1	28/05/2015			

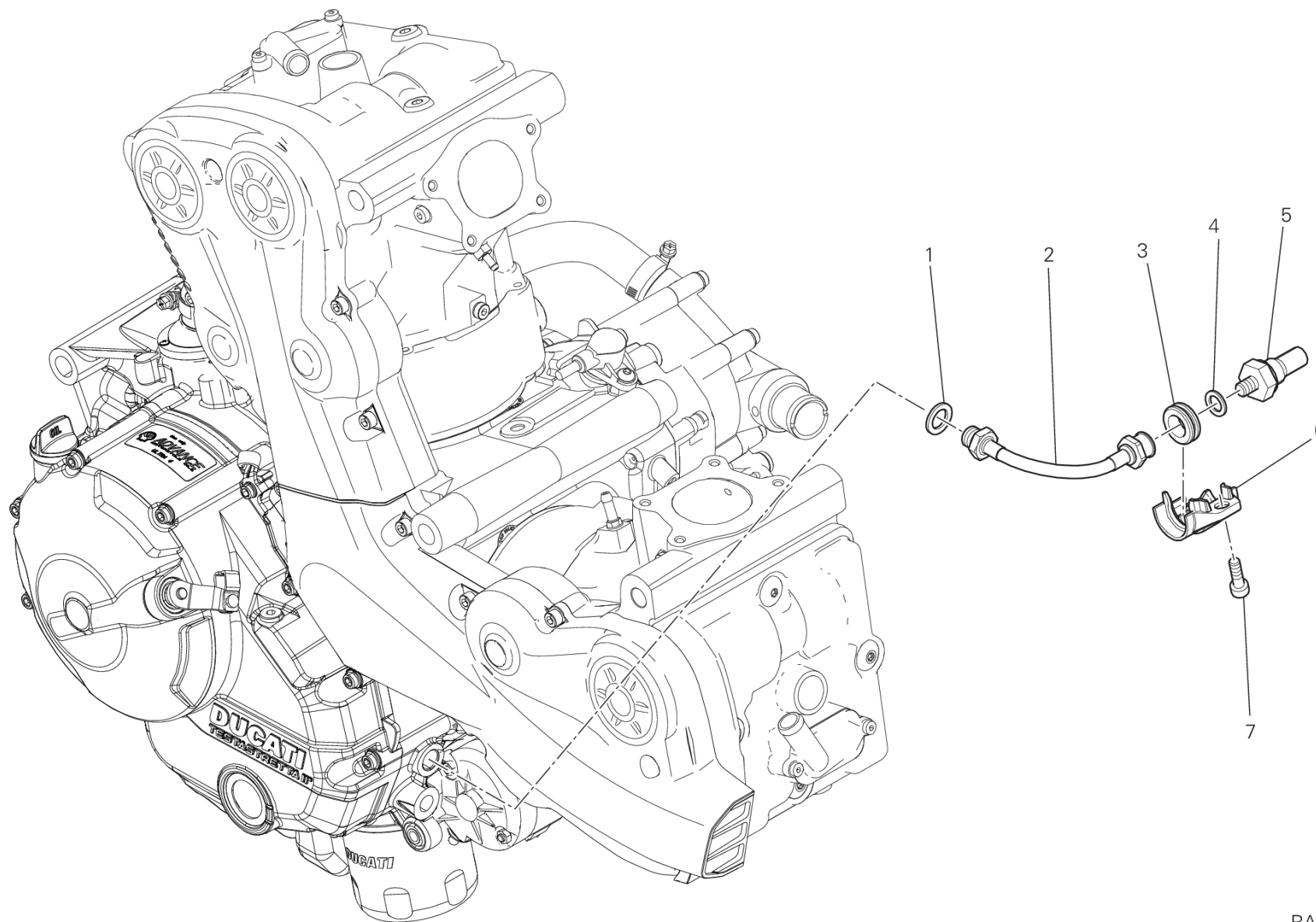

RAF00516

DRAWING 016 - オイル圧カスイッチアセンブリ [MOD:M821 STR]

GROUP フレーム



POS.	CODE	DESCRIPTION	QTY	START DATE	END DATE	VALIDITY	NOTES
1	78710111A	アルミガスケット 14X22X2	1	15/11/2012			
2	87711572A	オイルホース	1	15/11/2012			
3	76440581A	ラバー	1	15/11/2012			
4	85211951A	ガスケット 10.5X17X2	1	15/11/2012			
5	53940302A	オイル圧カスイッチアセンブリ	1	15/11/2012			
6	82916531A	センサーマウント	1	15/11/2012			
7	77140653CC	スクリュー	1	15/11/2012			

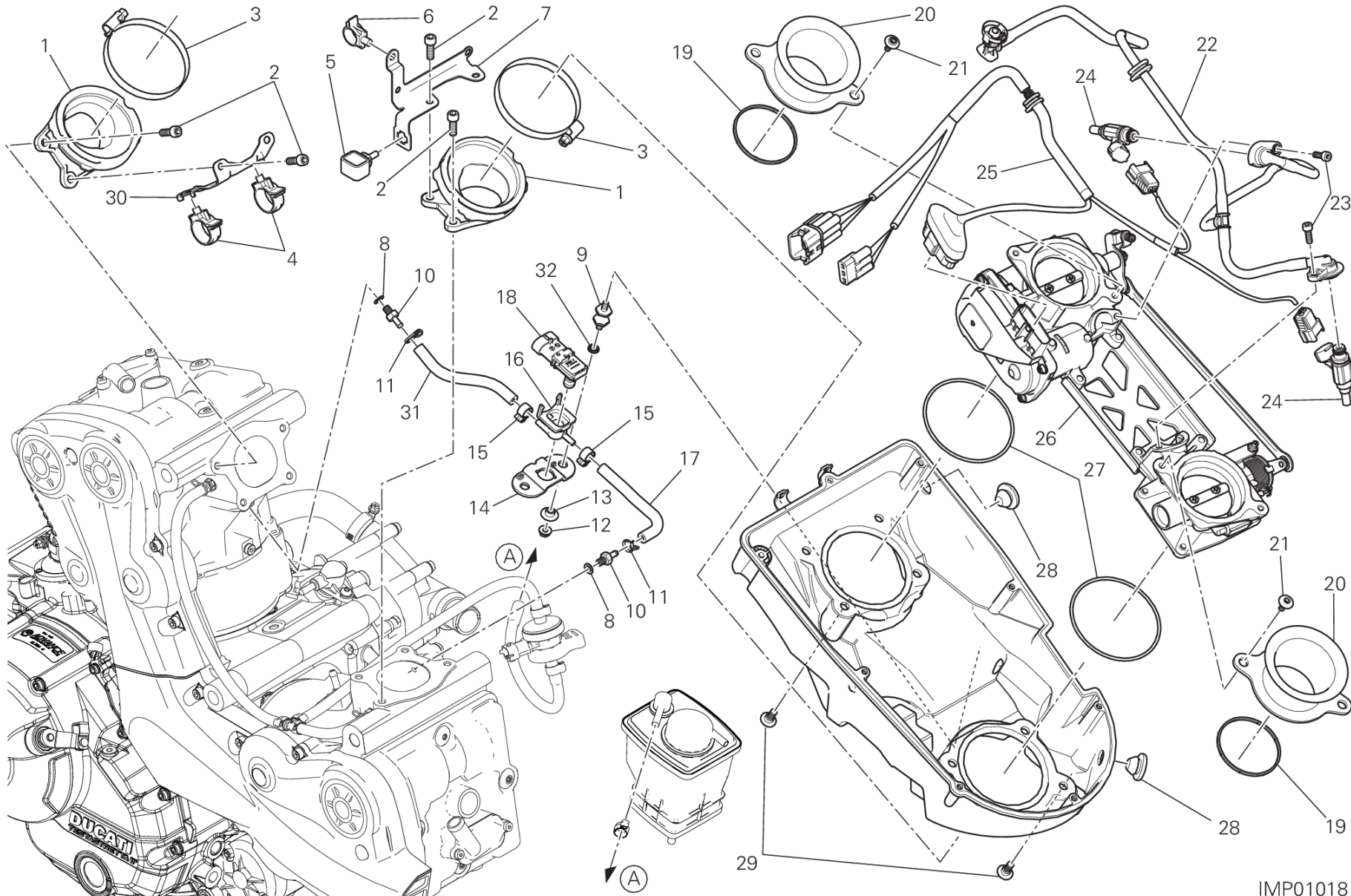

IMP01018

DRAWING 017 - スロットルボディ [MOD:M821 STR]

GROUP フレーム



POS.	CODE	DESCRIPTION	QTY	START DATE	END DATE	VALIDITY	NOTES
1	14010763B	インタークマニホールド	2	05/09/2013			
2	77110391B	スクリュー	8	31/05/2013			
3	74141871A	クランプ 60-80 MM	2	22/10/2013			
4	75840641A	ホースガイド	2	22/10/2013			
5	82911901A	ラバーマウント	1	01/08/2013			
6	75840721A	ホースガイド	1	01/08/2013			
7	83018421BA	エキスパンションタンクマウント	1	01/08/2013			
8	85250231A	ガスケット	2	22/02/2013			
9	70010901A	耐震ダンパー	2	08/09/2014			
10	81413341A	ジョイント	2	31/05/2013			
11	74140431A	クランプ	2	12/03/2013			
12	74840261C	ナット	2	08/09/2014			
13	71611071B	スペーサー	2	08/09/2014			
14	86611991A	ラバーパッド 圧力センサー	1	08/09/2014			
15	74141711A	クランプ 10-7 MM	2	12/03/2013			
16	81415251B	圧力センサーカバー	1	08/09/2014			
17	59014111A	圧力/減圧ホース Orizzontale	1	01/11/2013			
18	55241441A	圧力センサー	1	12/03/2013			
19	78811301A	エアファネルガスケット	2	12/03/2013			
20	13510401A	エアファネル	2	12/03/2013			
21	77210852C	スクリュー	4	12/03/2013			
22	59024001C	コンプリートパイプセット	1	01/09/2013			
23	77150408B	スクリュー TCEI M5X14	2	12/03/2013			
24	28040411A	インジェクター	2	09/12/2013			
25	5101A081B	インジェクション配線	1	10/06/2014			
26	28240932A	スロットルボディ	1	09/01/2014			
27	88642231A	Oリング	2	12/03/2013			
28	76411851A	バイパスキャップ	2	12/03/2013			
29	77912741A	スクリュー TBEI M6X14	8	12/03/2013			
30	83018221A	HOLDER WIRING	1	22/10/2013			
31	59014101A	圧力/減圧ホース Verticale	1	01/11/2013			
32	46240461A	スプリングワッシャー	2	08/09/2014			

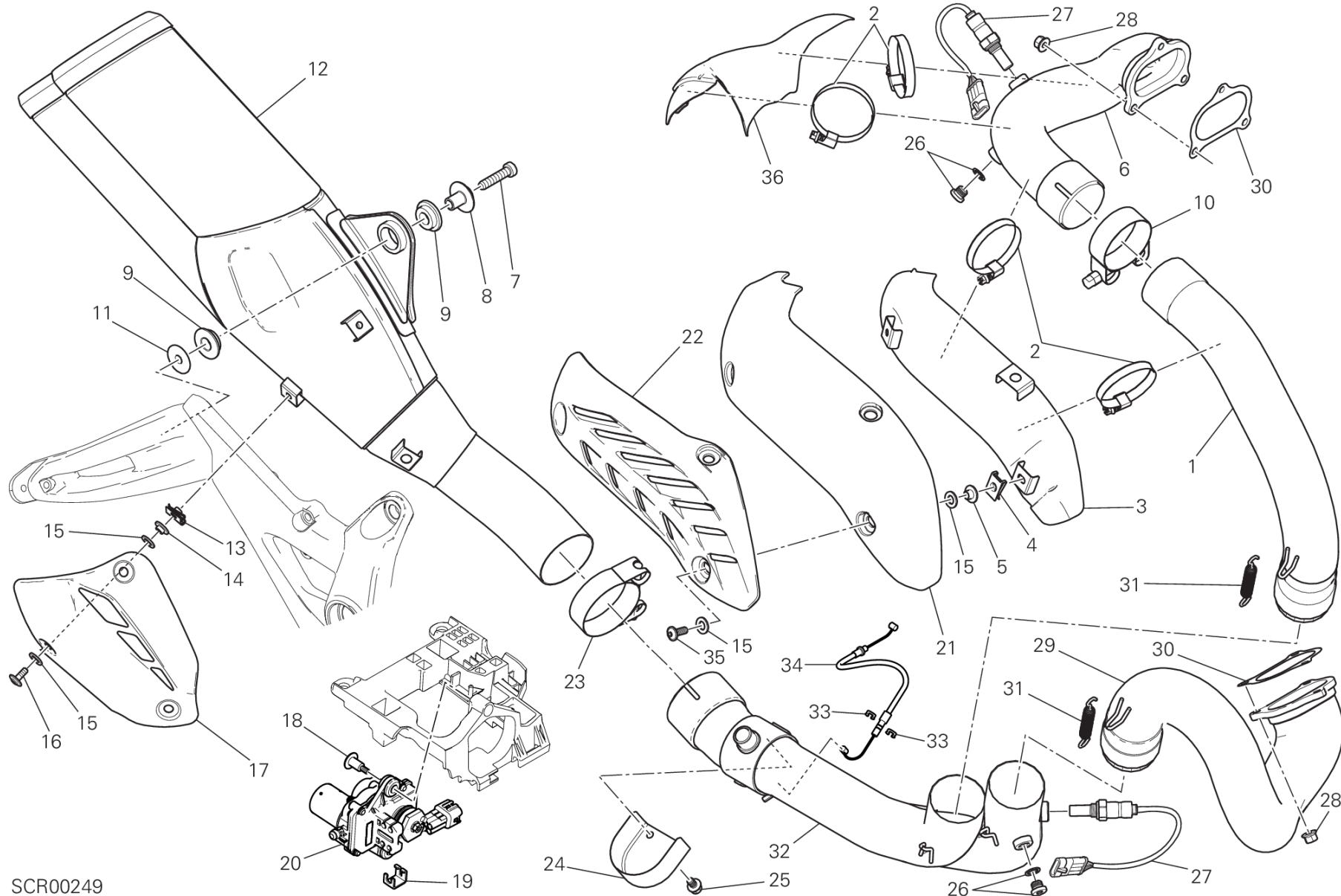

SCR00249

DRAWING 019 - エキゾーストシステム [MOD:M821 STR]

GROUP フレーム



POS.	CODE	DESCRIPTION	QTY	START DATE	END DATE	VALIDITY	NOTES
1	57113261A	EXHAUST PIPE VERTICAL	1	22/10/2013			
2	74142381A	クランプ 40/60 MM	4	22/10/2013			
3	4601B284A	マウント HEAT GUARD VERTICAL	1	22/10/2013			
4	85040381A	クイックファスナー	3	22/10/2013			
5	71614691AA	スペーサー	3	22/10/2013			
6	57113251A	バーチカルヘッドエキゾーストマニホールド	1	22/10/2013			
7	77355068B	SCREW TCEIR M8X35	1	22/10/2013			
8	71314361AB	ブッシュ	1	22/10/2013			
9	76410011A	サイレントブロック	2	22/10/2013			
10	74141461A	CLAMP 53/20 MM	1	22/10/2013			
11	85213681A	ワッシャー	1	18/07/2014			
12	57322311AA	SILENZIATORE COMPLETO	1	10/03/2016		XST:JAP	
	57322351AA	SILENZIATORE COMPLETO	1	02/10/2016		XST:EUR	
13	85040551A	クイックファスナー	3	22/10/2013			
14	71614601AA	スペーサー	3	22/10/2013			
15	85210721B	ワッシャー	12	22/10/2013			
16	77210882B	スクリュー TBEI M5X12	3	22/10/2013			
17	4601C251A	HEAT GUARD サイレンサー	1	05/05/2014			
18	77211401BA	専用スクリュー	2	24/07/2015			
19	75910251A	クリップ	1	28/07/2015			
20	59340301C	エキゾーストバルブモーター	1	24/07/2015			
21	4602B331A	COVER ASSEMBLY HEAT GUARD VERTICAL	1	22/10/2013			
22	4601B881A	HEAT GUARD UPPER VERTICAL	1	22/10/2013			
23	74142651A	クランプ	1	10/03/2016			
24	4601B921A	エキゾーストバルブプロテクション	1	22/10/2013			
25	77253268C	スクリュー	2	05/05/2014			
26	78020011A	キャップセット	2				
27	55214011A	ラムダセンサー	2	22/10/2013			
28	74810241A	ナット	6	22/10/2013			
29	57013382A	水平ヘッドエキゾーストマニホールド	1	22/10/2013			
30	79010211A	エキゾーストガスケット	2	22/10/2013			
31	79925941A	COMPLETE SPRING	2	22/10/2013			
32	57211632A	センターエキゾーストパイプ	1	22/10/2013			
33	88450661A	ストップリング	2	10/03/2016			
34	73210542A	CABLE, EXHAUST VALVE	1	24/07/2015			

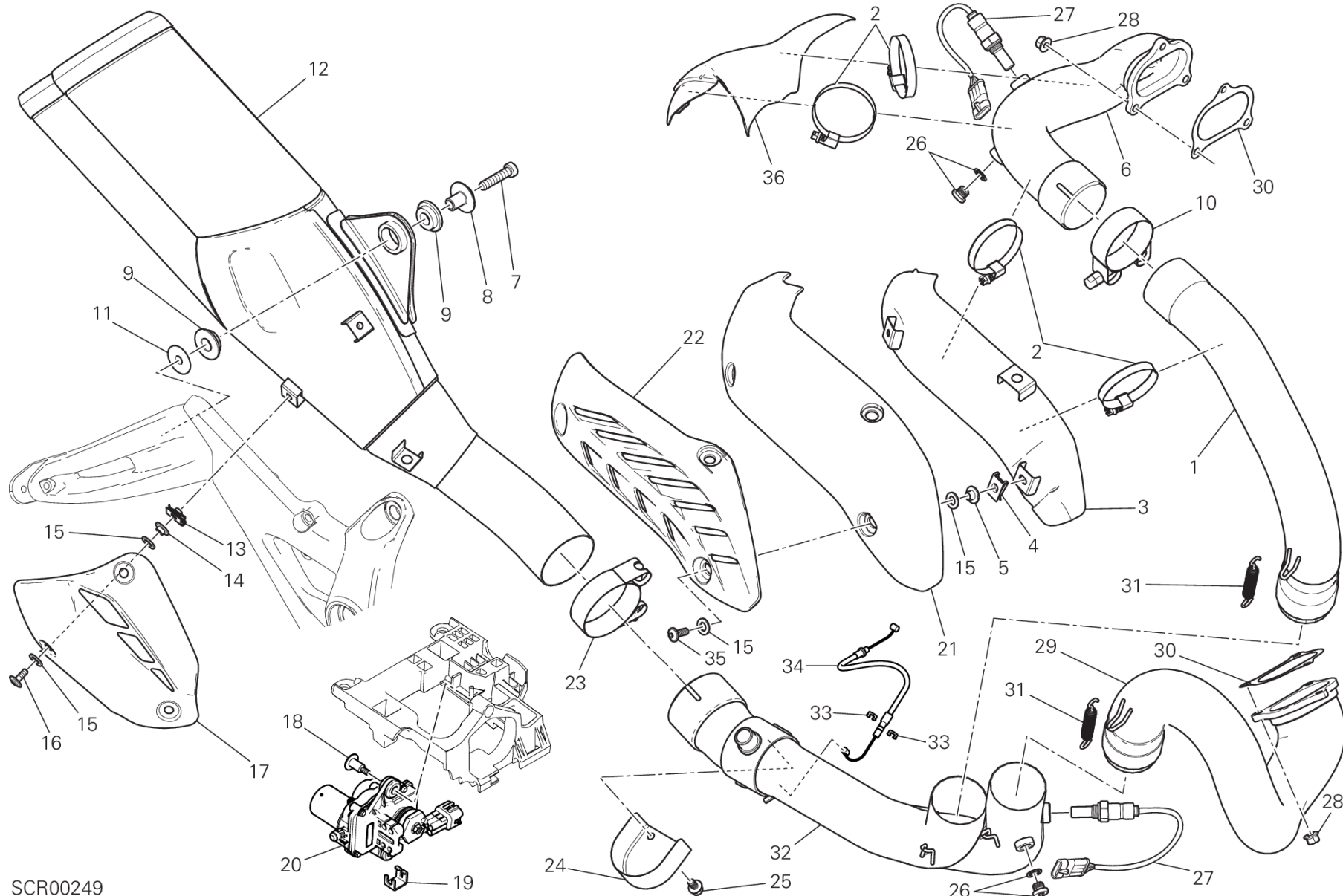

SCR00249

DRAWING 019 - エキゾーストシステム [MOD:M821 STR]

GROUP フレーム



POS.	CODE	DESCRIPTION	QTY	START DATE	END DATE	VALIDITY	NOTES
35	77240423C	SCREW TBEIF M6X16 10.9	3	22/10/2013			
36	4601B275A	HEAT GUARD REAR Verticale	1	16/03/2015			



DRAWING 021 - HANDLEBAR AND CONTROLS [MOD:M821 STR]

GROUP フレーム

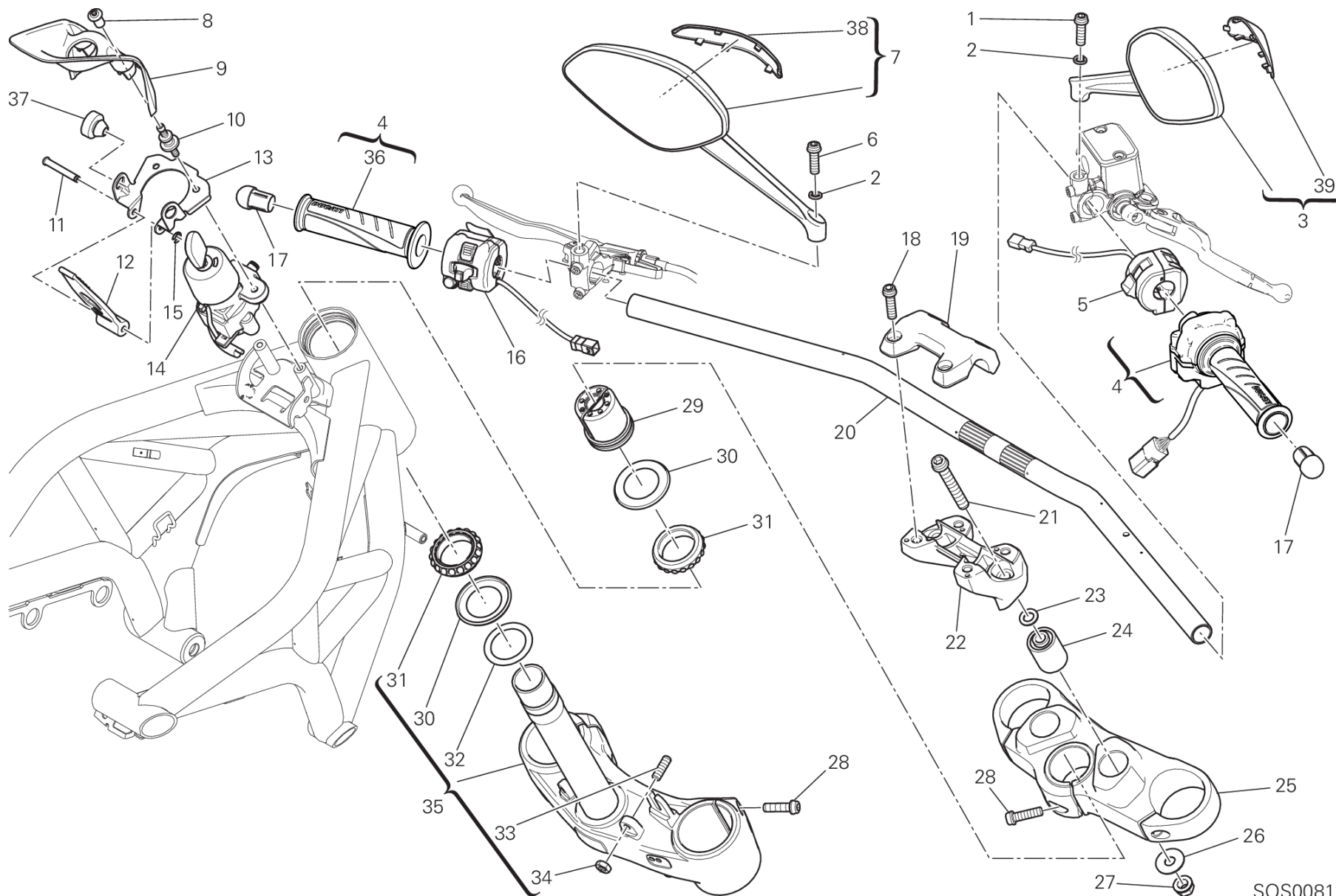

SOS00812

DRAWING 021 - HANDLEBAR AND CONTROLS [MOD:M821 STR]

GROUP フレーム



POS.	CODE	DESCRIPTION	QTY	START DATE	END DATE	VALIDITY	NOTES
1	77113731A	SCREW TCEIF M8X25, LEFT THREAD	1	22/10/2013			
2	46210021A	スプリングワッシャー 8 MM	2	22/10/2013			
3	52310441B	REAR-VIEW MIRROR R.H.	1	24/04/2015			
4	66020092B	スロットルコントロール (Unit)	1	22/04/2016			
5	65010121E	右ライトスイッチ	1	24/02/2016			
6	77113741A	スクリュー TCEIF M8X25	1	22/10/2013			
7	52310451B	REAR-VIEW MIRROR L.H.	1	24/04/2015			
8	75011491AB	専用ナット	2	22/10/2013			
9	4601A883A	キースイッチカバー	1	22/10/2013			
10	77110501A	専用スクリュー	2	22/10/2013			
11	82110901B	フットペグピン	1	22/10/2013			
12	75910301B	ゴムバンド フェューエルタンク	1	15/01/2014			
13	83018601DA	BRACKET, FUEL TANK	1	09/06/2014			
14	65240231A	キースイッチ	1	04/04/2013			
15	88450031A	BENZING リング DIN 6799	1	22/10/2013			
16	65110141A	左ライトスイッチ	1	24/02/2016			
17	87210281A	ハンドルバー カウンターフェイス	2	06/05/2014			
18	77157273B	スクリュー	4	01/08/2013			
19	36015332AB	アッパーハンドルバーブラケット	1	01/06/2014			
20	36011901AA	ハンドルバー	1	24/02/2016			
21	77159418B	SCREW M10X1.25X70	2	01/08/2013			
22	36015352AB	ロアハンドルバーブラケット	1	25/11/2013			
23	85250401A	ワッシャー 10.5X18X1.6	2	01/08/2013			
24	70010541A	ハンドルバーサイレントブロック	2	01/08/2013			
25	34110992AC	ステアリングヘッド	1	01/08/2013			
26	85210491B	ワッシャー 10.5X28X1.5	2	01/08/2013			
27	74840241AB	ナット M10X1.25X10	2	01/08/2013			
28	77157268B	スクリュー	7	01/08/2013			
29	70310761AA	ステアリングリングナット	1	22/10/2013			
30	93010041B	オイルシール	2	31/07/2013			
31	70241231A	BEARING, STEERING NTN SF07A17P	2				
32	85211031A	ワッシャー	1	31/07/2013			
33	77850281A	THREADED DOWEL STEI M8X25	2	31/07/2013			
34	74750071A	ナット	2	31/07/2013			
35	342P0781BC	STEERING HEAD BASE (Unit)	1	01/08/2013			



DRAWING 021 - HANDLEBAR AND CONTROLS [MOD:M821 STR]

GROUP フレーム

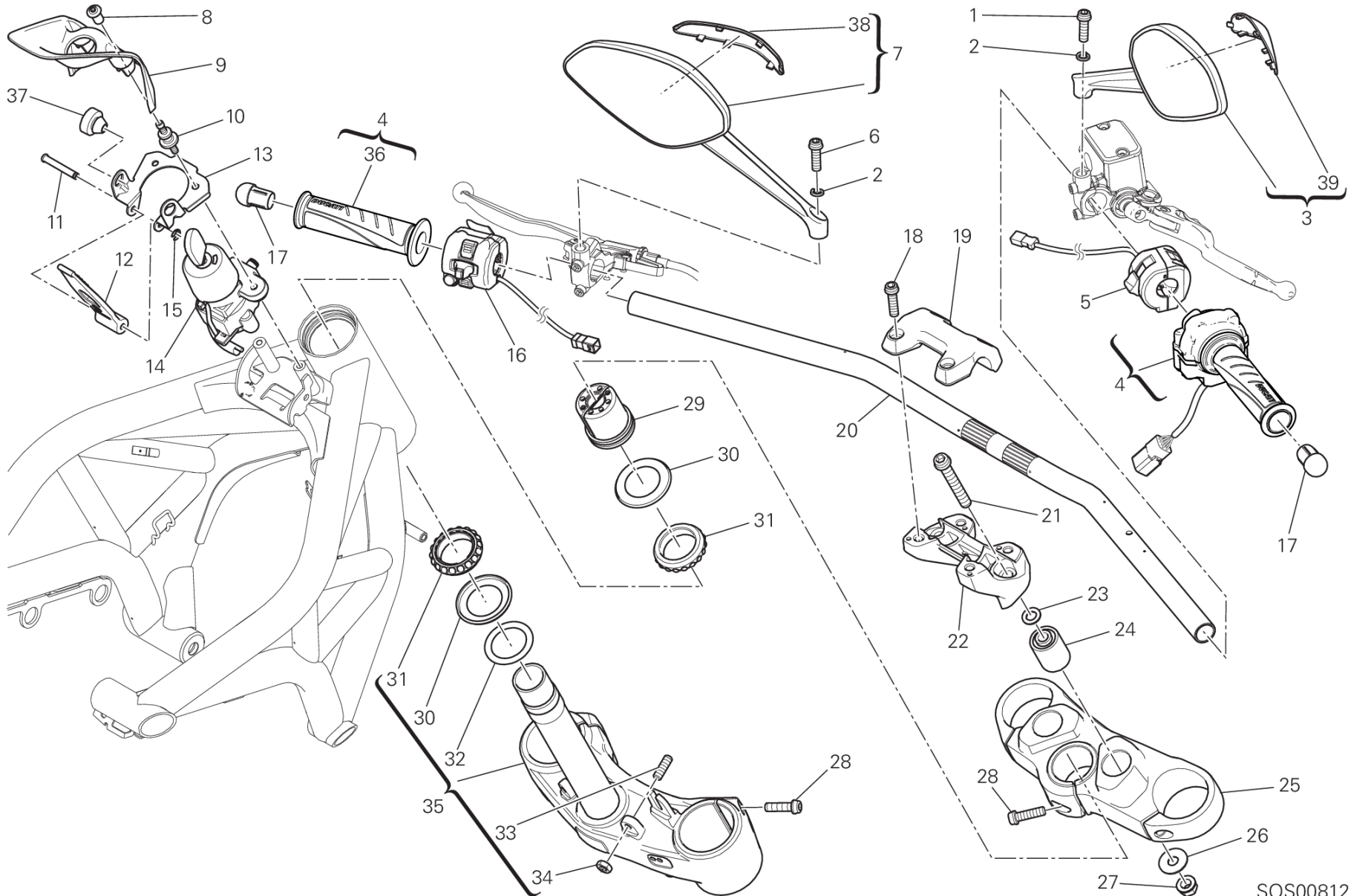

SOS00812

DRAWING 021 - HANDLEBAR AND CONTROLS [MOD:M821 STR]

GROUP フレーム



POS.	CODE	DESCRIPTION	QTY	START DATE	END DATE	VALIDITY	NOTES
36	36140161A	左ハンドグリップ	1	24/02/2016			
37	86611001A	パッド	2	09/06/2014			
38	24715051A	LEFT COVER	1				
39	24715041A	RIGHT COVER	1				

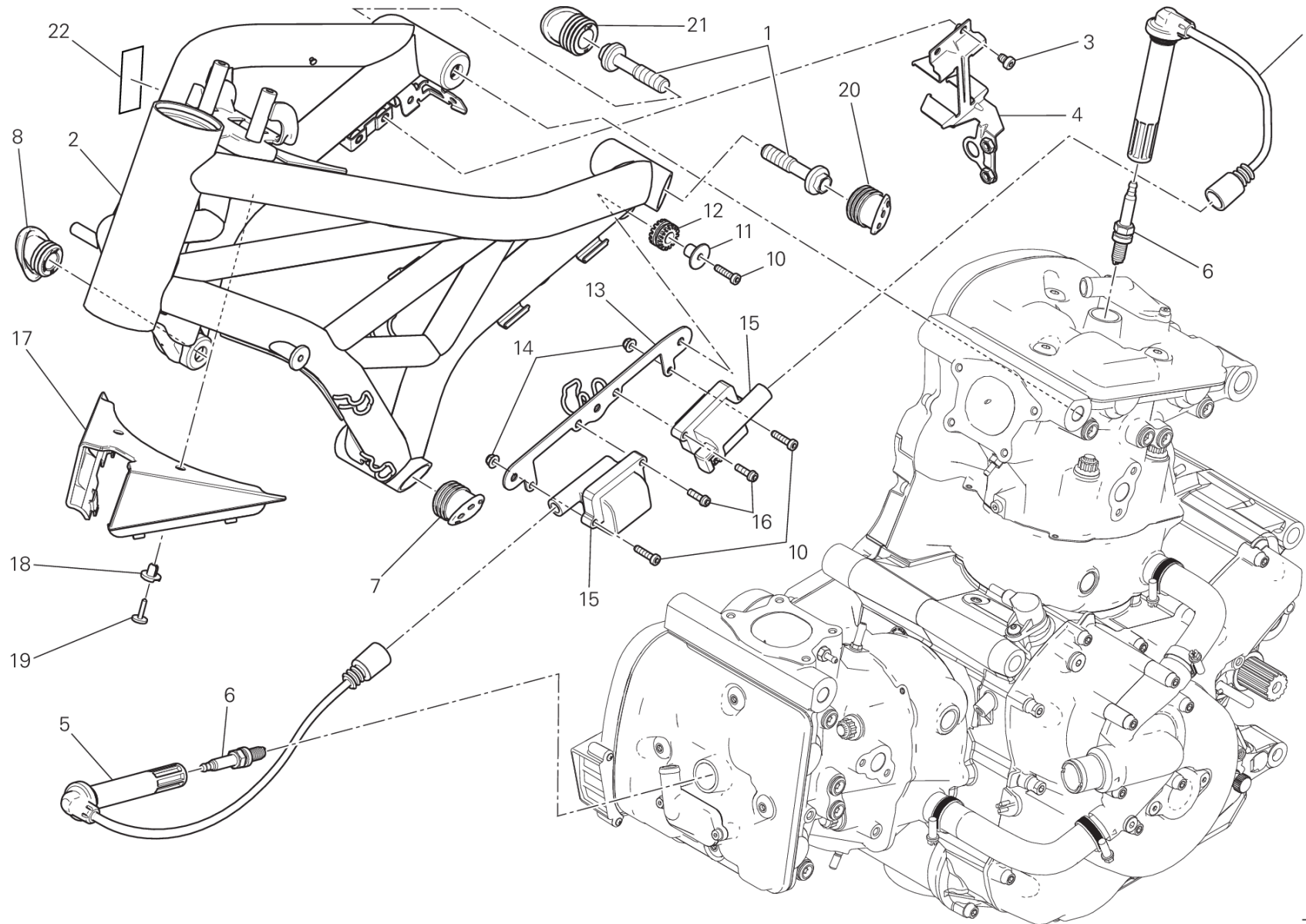

TEL00997



POS.	CODE	DESCRIPTION	QTY	START DATE	END DATE	VALIDITY	NOTES
1	77918291AA	専用スクリュー	4	22/10/2013			
2	47012901AA	フレーム レッド	1	10/03/2016			
3	77350618B	スクリュー TCEIR M6X8	2	22/10/2013			
4	83018172AA	ヒューズボックスブラケット	1	22/10/2013			
5	67110601B	水平ヘッドスパークプラグケーブル	1	22/10/2013			
6	67040451A	スパークプラグ NGK MAR9A-J	2	26/02/2013			
7	87210951A	左パッド Front	1	05/05/2014			
8	87210941A	右パッド Front	1	05/05/2014			
9	67110591B	バーチカルヘッドスパークプラグケーブル	1	22/10/2013			
10	77354743B	SCREW TCEIR M5X20 DIN6912 8.8	5	22/10/2013			
11	71611641AA	スペーサー	3	10/03/2016			
12	76410241A	耐震ラバー	3	22/10/2013			
13	83018431AA	BRACKET, COIL	1	22/10/2013			
14	74810351B	ナット	2	22/10/2013			
15	38010151A	イグニッションコイル	2	05/05/2014			
16	77156413B	スクリュー TCEIF M5X16	2	22/10/2013			
17	48211951A	カバー CANNOTTO	1	22/10/2013			
18	85041051A	雌リベット	2	22/10/2013			
19	85041041A	雄リベット	2	22/10/2013			
20	87210922A	左パッド	1	10/01/2014			
21	87210912A	右パッド	1	10/01/2014			
22	92610051A	摩耗防止プロテクション	2	10/03/2016			



DRAWING 023 - CLUTCH CONTROL [MOD:M821 STR]

GROUP フレーム

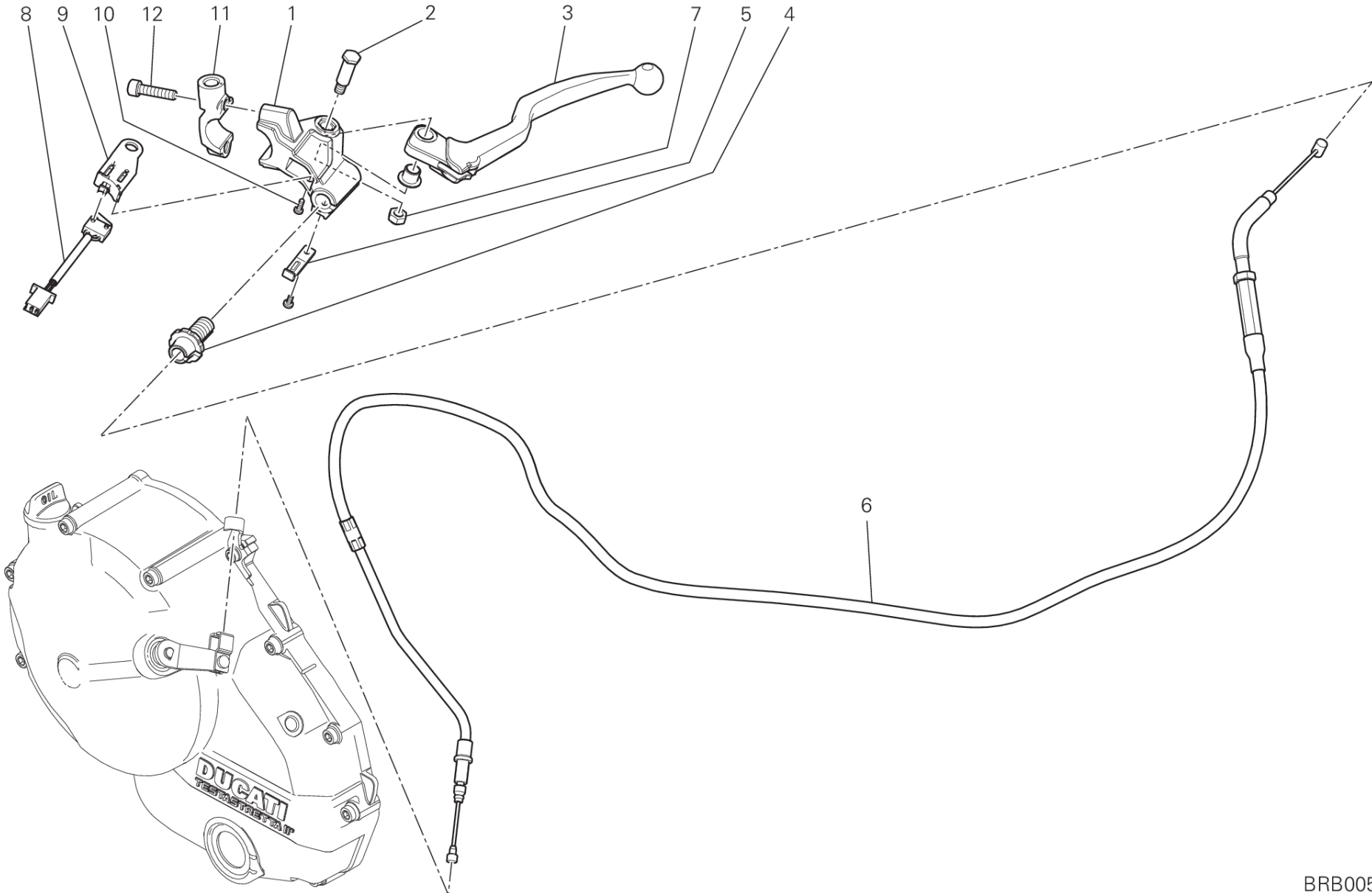

BRB00542

DRAWING 023 - CLUTCH CONTROL [MOD:M821 STR]

GROUP フレーム



POS.	CODE	DESCRIPTION	QTY	START DATE	END DATE	VALIDITY	NOTES
1	8291B271AA	マウント	1	19/10/2016			
2	77917741AA	専用スクリュー	1	19/10/2016			
3	63640011B	クラッチレバー	1	01/06/2014			DMT
4	77917731AA	レギュレーター	1	19/10/2016			
5	79940161B	スプリング	1	01/01/2012			
6	73210561A	フレキシブルケーブル	1	10/03/2016			
7	74841021A	ナット	1	05/05/2016			
8	53940731A	MICROSWITCH	1	05/05/2016			
9	53940021B	マウント	1	19/10/2016			
10	77140901A	スクリュー	1	19/10/2016			
11	62640911A	クラッチマスターシリンダーブラケット	1	30/05/2014			
12	77150693B	スクリュー	2	01/06/2014			

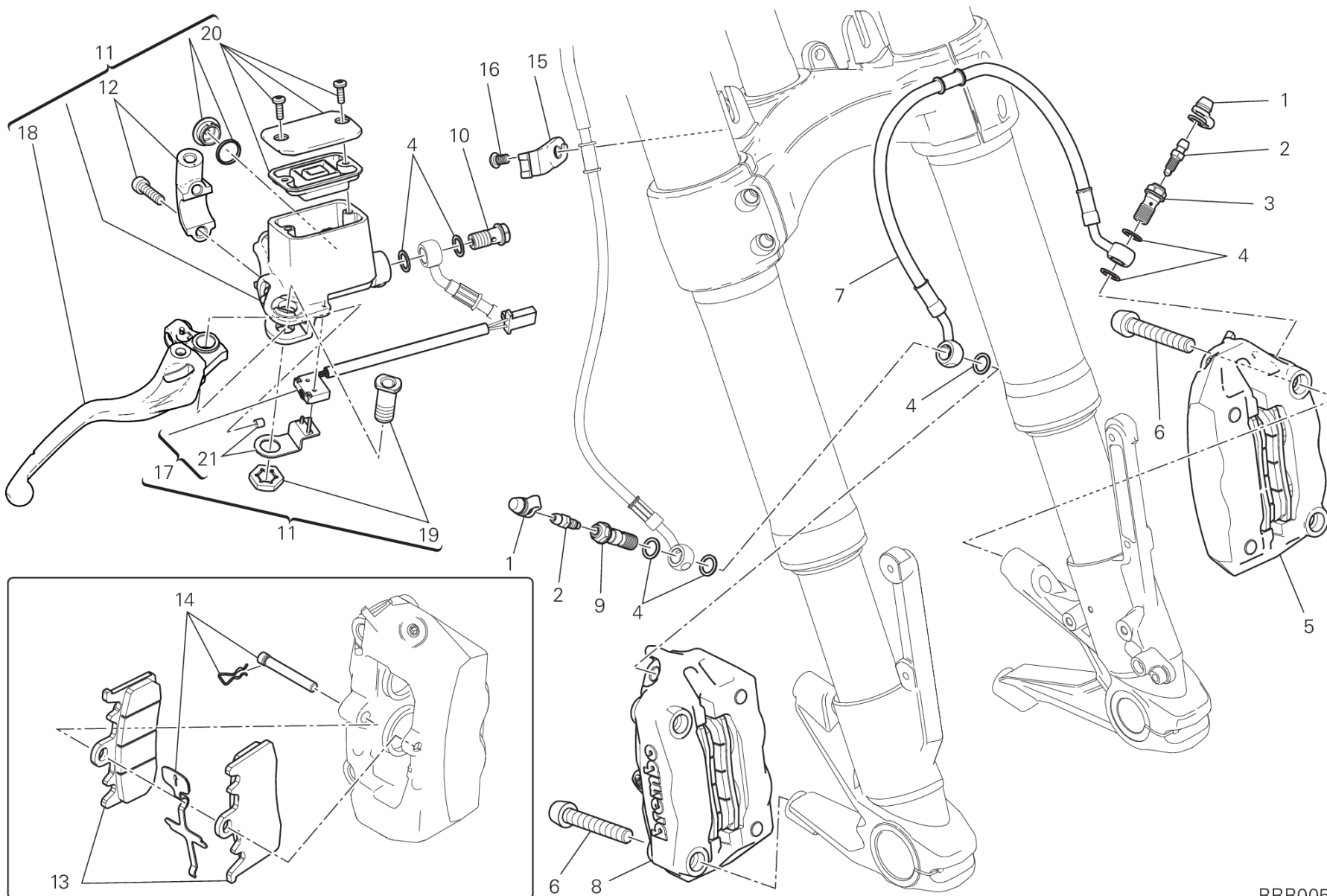

BRB00543

DRAWING 024 - フロントブレーキシステム [MOD:M821 STR]

GROUP フレーム



POS.	CODE	DESCRIPTION	QTY	START DATE	END DATE	VALIDITY	NOTES
1	61240052A	ダストガード (SACCHETTO Q.tà 20)	2	05/12/2012			
2	18710021A	ドレインバルブ	2	05/12/2012			
3	77913971A	ブレーキホースジョイントスクリュー	1	05/12/2012			
4	85250241A	ワッシャー 10X14X1	7	05/12/2012			
5	61041292C	左フロントブレーキキャリア	1	09/09/2016			
6	77913311D	スクリュー M10X60	4	15/11/2012			
7	61810871A	フロントブレーキキャリア - キャリパーホース	1	24/07/2015			
8	61041302C	右フロントブレーキキャリア	1	09/09/2016			
9	77914651A	ブレーキホースジョイントスクリュー	1	05/12/2012			
10	77914151A	ブレーキホースジョイントスクリュー	1	05/12/2012			
11	62441041A	フロントブレーキポンプ	1	24/07/2015			
12	62640901A	ブレーキシリンダーブラケット	1	02/04/2014			
13	61341021A	フロントブレーキパッドセット	2	01/07/2012			
14	61240511A	SPARE PIN AND SPRING	1	01/07/2012			
15	83018691A	GUIDE, FRONT BRAKE HOSE	3	05/05/2014			
16	77240403C	スクリュー	1	15/11/2012			
	77510541A	スクリュー TBEI M6X10	1	05/05/2014			
17	53940721A	MICROSWITCH	1				
18	63140591A	フロントブレーキレバー	1	29/07/2015			
19	62640601A	レバーピン	1				
20	89340091A	ブレーキキャップ	1				
21	58540271A	マウント MICROSWITCH	1				



DRAWING 025 - リアブレーキシステム [MOD:M821 STR]

GROUP フレーム

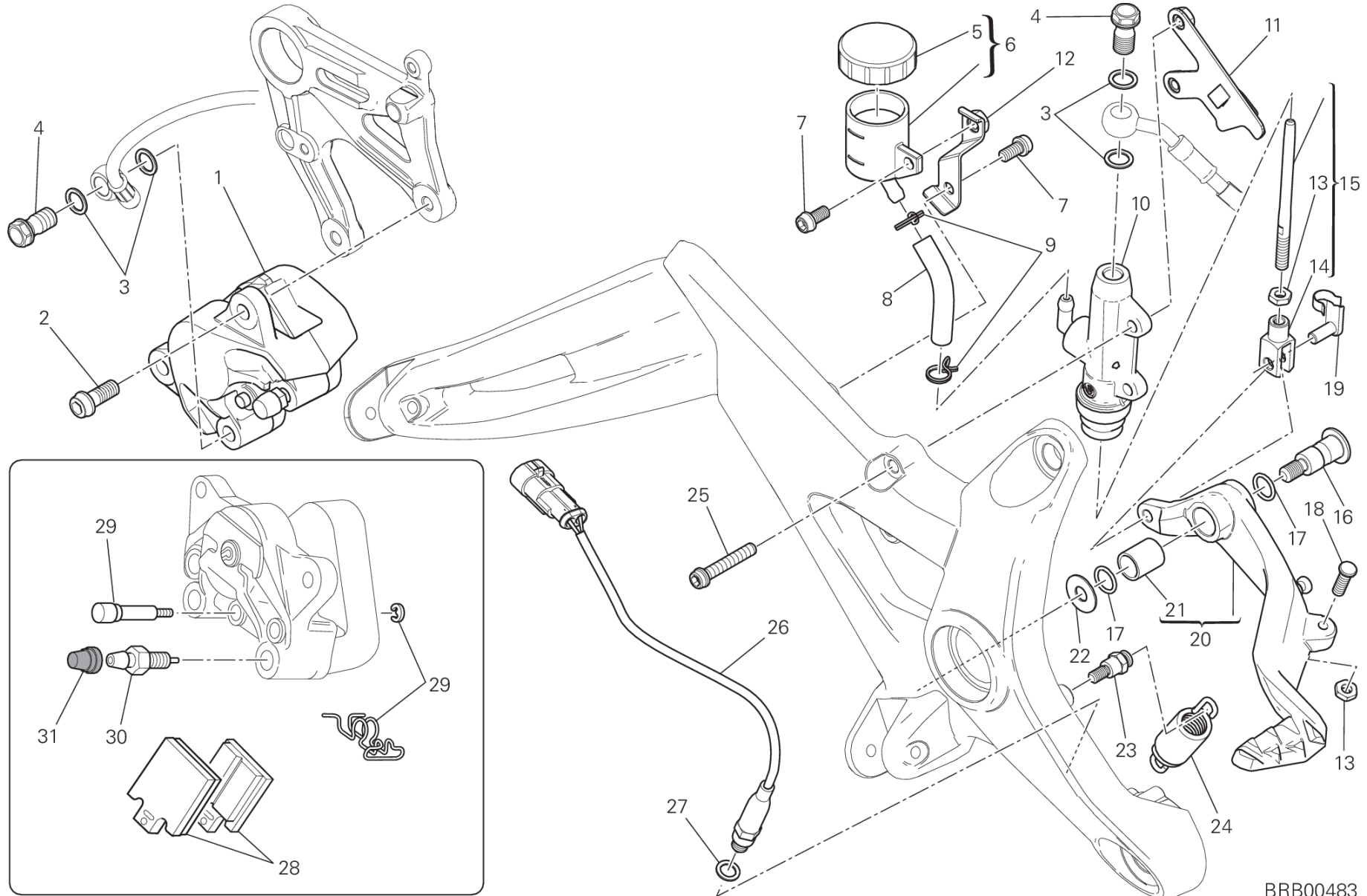

BRB00483

DRAWING 025 - リアブレーキシステム [MOD:M821 STR]

GROUP フレーム



POS.	CODE	DESCRIPTION	QTY	START DATE	END DATE	VALIDITY	NOTES
1	61140421A	リアブレーキキャリバー	1	20/09/2013			
2	77157238B	スクリュー TCEIF M8X20	2	22/10/2013			
3	85250241A	ワッシャー 10X14X1	4	20/09/2013			
4	77913662AB	ブレーキホースジョイントスクリュー	2	20/09/2013			
5	89340051A	ブレーキフルードタンクカバー	1	01/05/2011			
6	58540081A	ブレーキフルードタンク	1	20/09/2013			
7	77113691A	SCREW TCEIF M6X12	2	22/10/2013			
8	87710381A	オイルホース	1	20/09/2013			
9	74140431A	クランプ	2	20/09/2013			
10	62540201A	リアブレーキシリンダー	1	20/09/2013			
11	8291C861BA	コネクタホルダー SWITCH, STOP	1	22/10/2013			
12	82717201BA	ブレーキフルードタンクブラケット	1	19/09/2013			
13	74750051B	ナット	2	01/03/2013			
14	18410051A	フォークヘッド DIN 71752	1	01/03/2013			
15	11723531AA	ブレーキシリンダーロッド (Unit)	1	22/10/2013			
16	82111701CA	ペダルピン	1	19/09/2013			
17	88641161A	Oリング	2	19/09/2013			
18	77919121AA	調整スクリュー	1	07/02/2014			
19	85010151A	クイックファスナー	1	22/10/2013			
20	45720571AA	BRAKE CONTROL LEVER (Unit)	1	19/09/2013			
21	71210341A	ブッシュ	1	01/03/2013			
22	85210532A	ワッシャー 8.2X20X1	1	19/09/2013			
23	82112731A	ピン	1	19/09/2013			
24	79925771B	COMPLETE SPRING	1	19/09/2013			
25	77156723B	スクリュー	2	22/10/2013			
26	53940031C	SWITCH, STOP	1	19/09/2013			
27	42020008A	銅製ガスケット 11X8.2X1	1	19/09/2013			
28	61340951A	リアブレーキパッドセット	1	10/06/2013			
29	61240161A	ブレーキパッドピンオーバーホールセット	1				
30	63140161A	ブレーキキャリパードレインスクリュー	1				
31	61240081A	ダストガードキャップ	1				



DRAWING 026 - RUOTA ANTERIORE E POSTERIORE [MOD:M821 STR]

GROUP フレーム

TEL01020

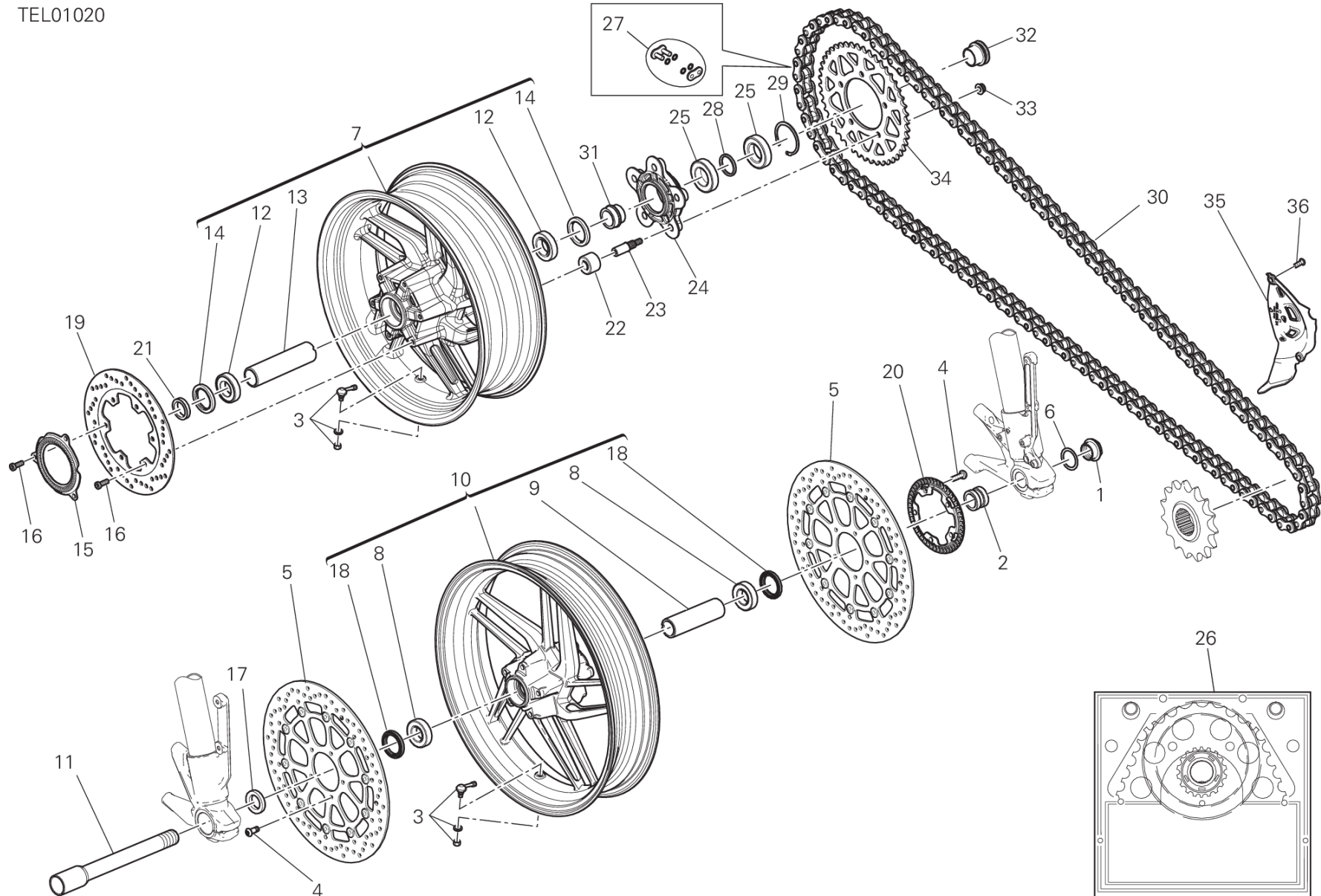

DRAWING 026 - RUOTA ANTERIORE E POSTERIORE [MOD:M821 STR]

GROUP フレーム



POS.	CODE	DESCRIPTION	QTY	START DATE	END DATE	VALIDITY	NOTES
1	74810651A	ナット	1				
2	71311973A	左スペーサー	1	05/05/2014			
3	49720071A	チューブレスタイヤバルブ	2				
4	72010513C	スクリュー	10				
5	49241011A	フロントブレーキディスク	2	01/03/2013			
6	85212221A	ワッシャー 30X40X1	1				
7	50221671AA	リアホイールリム ブラック	1	21/01/2014		XCO:SP	
8	70250621A	ベアリング	2	15/04/2013			
9	71413241AA	ベアリングインナースペーサー	1	15/10/2014		XCO:SP	
10	50121811AA	フロントホイールリム ブラック	1	15/10/2014		XCO:SP	
11	81910601A	フロントホイールシャフト	1	05/05/2014			
12	70250681A	ベアリング	2	31/05/2013			
13	71411341AA	スペーサー	1	25/11/2013		XCO:SP	
14	93040391A	オイルシール 40X55X7	2	10/05/2013		XCO:SP	
15	50410061A	REAR PHONIC WHEEL	1	10/05/2013			
16	77310071A	スクリュー	6	31/05/2013			
17	71311961A	右スペーサー	1	05/05/2014			
18	93040521A	オイルシール 35X47.15X6.8	2	15/10/2014		XCO:SP	
19	49240032A	リアブレーキディスク	1	10/05/2013			
20	50410051A	FRONT PHONIC WHEEL	1				
21	71312051A	ベアリングインナースペーサー	1	20/07/2013			
22	70010591A	ストラップガードラバー	5	31/05/2013			
23	82114741AA	ストラップガードピン	5	23/09/2013			
24	16010922A	リアスプロケットフランジ	1	18/01/2013			
25	70250501A	ベアリング	2	29/11/2012			
26	67620901A	ファイナルドライブキット	1	05/05/2014			
27	67740201A	チェーンリンク	1	10/04/2013			
28	71311841A	インナースペーサー	1	18/04/2013			
29	88440061A	サークリップ	1	18/04/2013			
30	67640941A	CHAIN 107+1	1	05/05/2014			
31	7131A371AA	SPACER	1	12/03/2013			
32	7131A361AA	リアスプロケットスペーサー	1	12/03/2013			
33	74810461A	フランジナット M10X1	5	12/03/2013			
34	49411651AA	REAR SPROCKET T46	1	28/04/2014			
35	46016391A	チェーンカバー	1	05/05/2014			



DRAWING 026 - RUOTA ANTERIORE E POSTERIORE [MOD:M821 STR]

GROUP フレーム

TEL01020

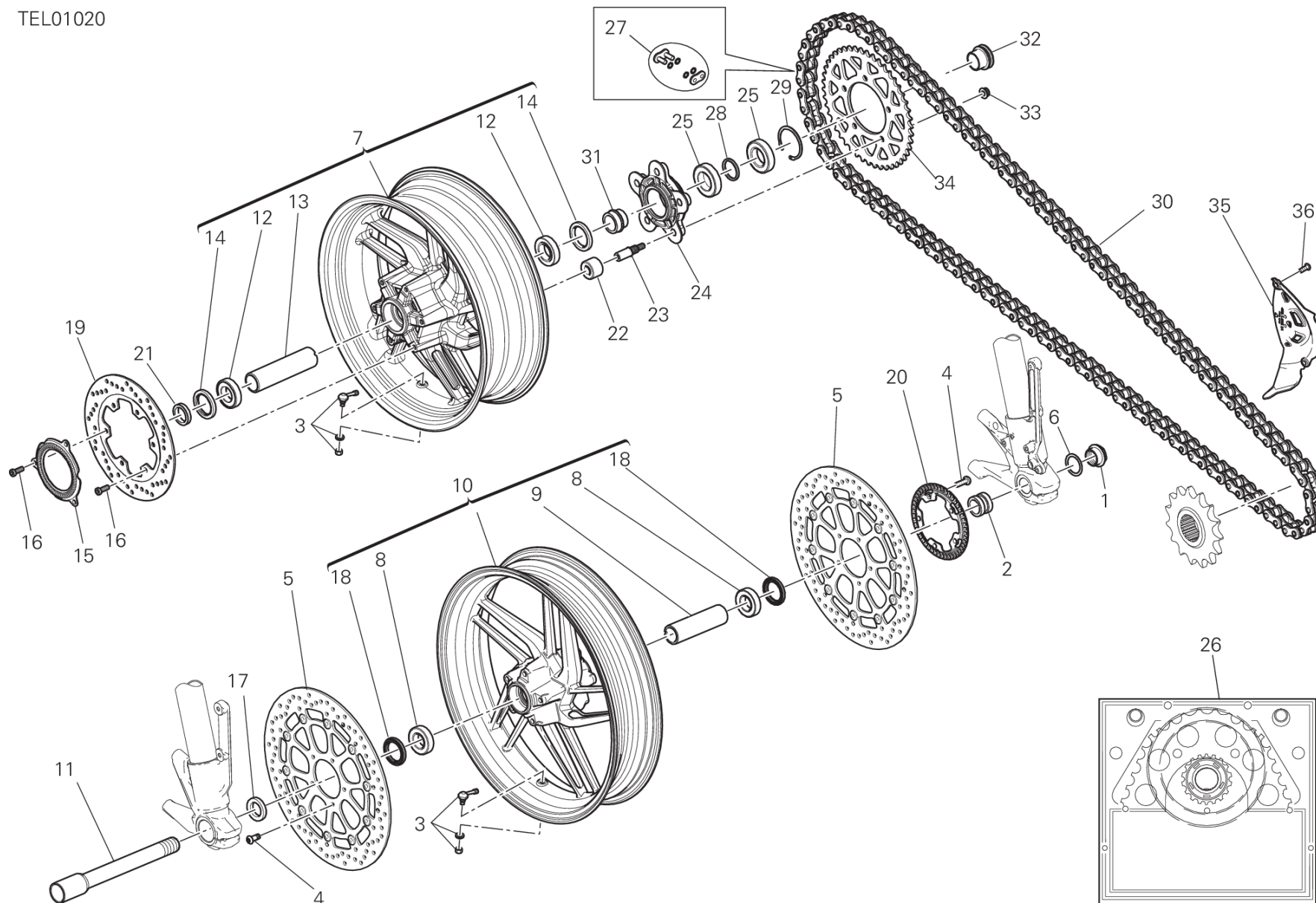



POS.	CODE	DESCRIPTION	QTY	START DATE	END DATE	VALIDITY	NOTES
36	77550213C	スクリュー TBEI M6X16	2	05/05/2014			



DRAWING 027 - リアサブフレーム [MOD:M821 STR]

GROUP フレーム

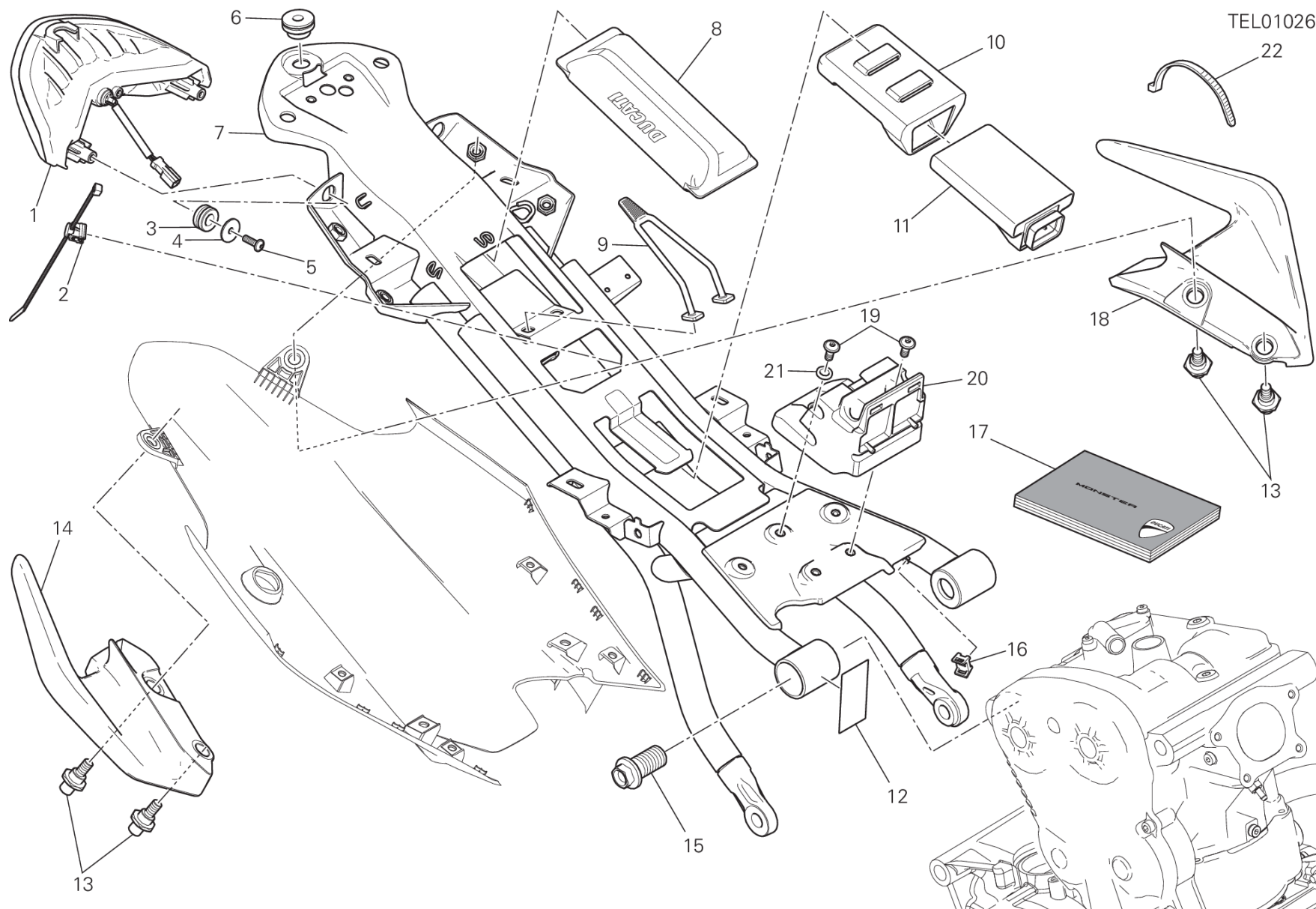

DRAWING 027 - リアサブフレーム [MOD:M821 STR]

GROUP フレーム



POS.	CODE	DESCRIPTION	QTY	START DATE	END DATE	VALIDITY	NOTES
1	52510483B	テールライト	1	25/11/2015			
2	75840771A	ケーブルガイド	1	01/08/2013			
3	76412101A	ラバー	2	05/06/2014			
4	71614921AA	SPACER	2	08/07/2016			
5	77440041A	セルフタッピングスクリュー M5X16	2	22/10/2013			
6	76412091A	耐震ラバー	1	05/06/2014			
7	47017251EA	リアサブフレーム	1	08/07/2016			
8	69720291B	ツールキット	1	20/10/2013			
9	75910311A	RUBBER BAND, TOOLS KIT	1	20/10/2013			
10	86611521A	耐震ダンパーマウント	1	01/08/2013			
11	38510691C	BLACKBOX UNIT	1	08/07/2016			
12	92610051A	摩耗防止プロテクション	1	01/08/2013			
13	77918671AA	専用スクリュー	4	01/10/2013			
14	80610381B	右パッセンジャーハンドル	1	25/10/2013			
15	77918301AB	専用スクリュー	2	05/05/2014			
16	85040671A	クランプ TUCKER	6	25/11/2013			
17	91373311A	オーナーズマニュアル	1	10/03/2016		XST:EUR	IT-GB-FR-DE
	91373311B	オーナーズマニュアル	1	10/03/2016		XST:EUR,JAP	GB-ES-FR-JP
	91373311C	オーナーズマニュアル	1			XST:EUR	ES-PT-GR
	91373311D	オーナーズマニュアル	1			XST:EUR	FR-NL-GB
	91373311E	オーナーズマニュアル	1			XST:EUR	SE-FI-DK
	91373311F	オーナーズマニュアル	1			XST:EUR	PL-CZ-SK-SL
	91373311G	オーナーズマニュアル	1			XST:EUR	HU-RO-BG-RU
18	80610371B	左パッセンジャーハンドル	1	25/10/2013			
19	77240418C	スクリュー	3	01/10/2013			
20	8291C091A	SEAT SUPPORT	1	01/08/2013			
21	85211671B	ワッシャー	1	01/01/2016			
22	74142461A	クランプ	2	24/07/2015			



DRAWING 028 - SOSPENSIONE POSTERIORE [MOD:M821 STR]

GROUP フレーム

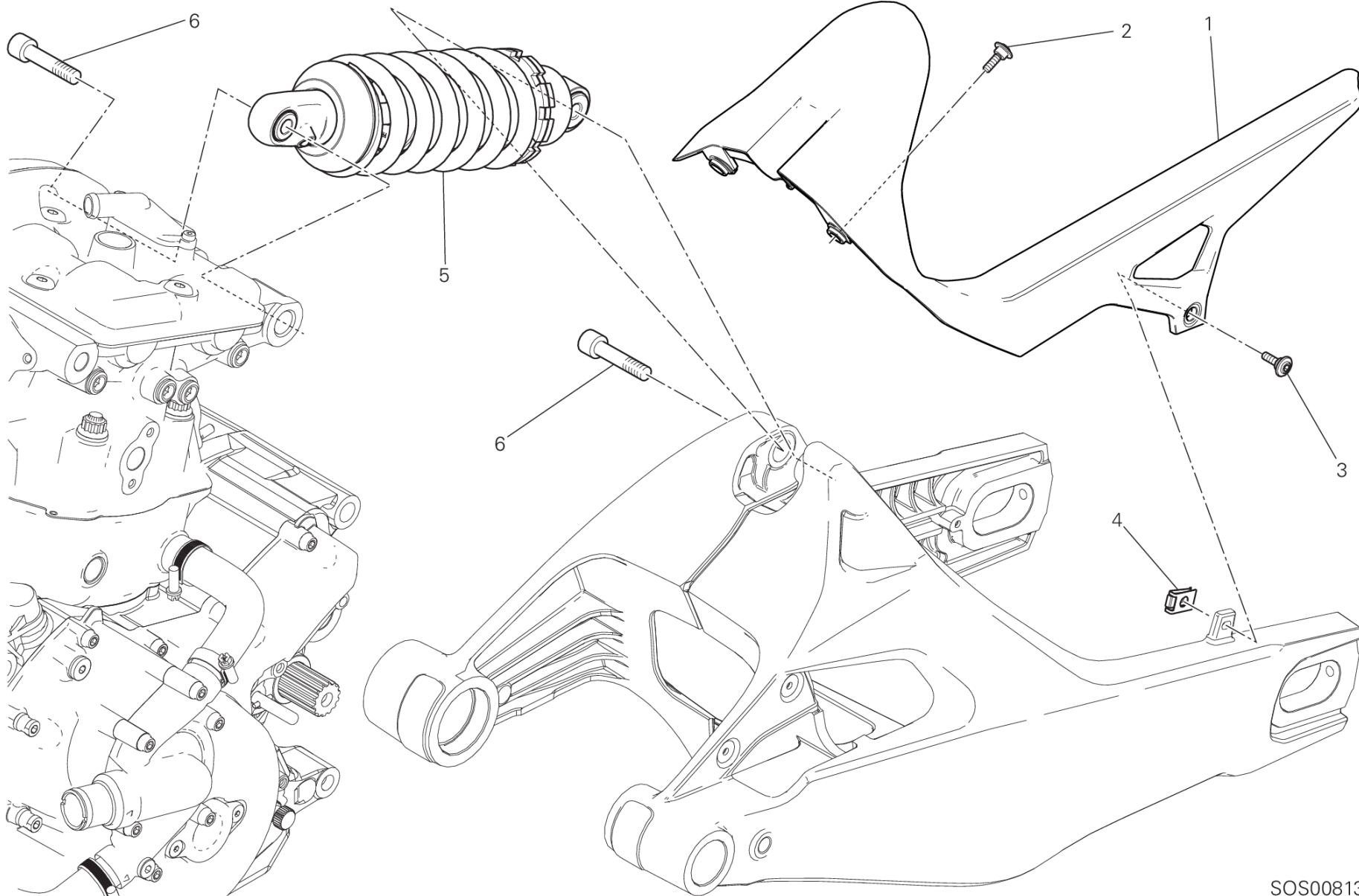

SOS00813

DRAWING 028 - SOSPENSIONE POSTERIORE [MOD:M821 STR]

GROUP フレーム



POS.	CODE	DESCRIPTION	QTY	START DATE	END DATE	VALIDITY	NOTES
1	56510871A	リアマッドガード	1	10/03/2016			
2	77210941C	スクリュー	2	05/05/2014			
3	77210943B	専用スクリュー	1	05/05/2014			
4	85041421A	クイックファスナー	1	05/05/2014			
5	36521332A	リアショックアブソーバー	1	05/05/2014			
6	77915041A	専用スクリュー	2	22/10/2013			

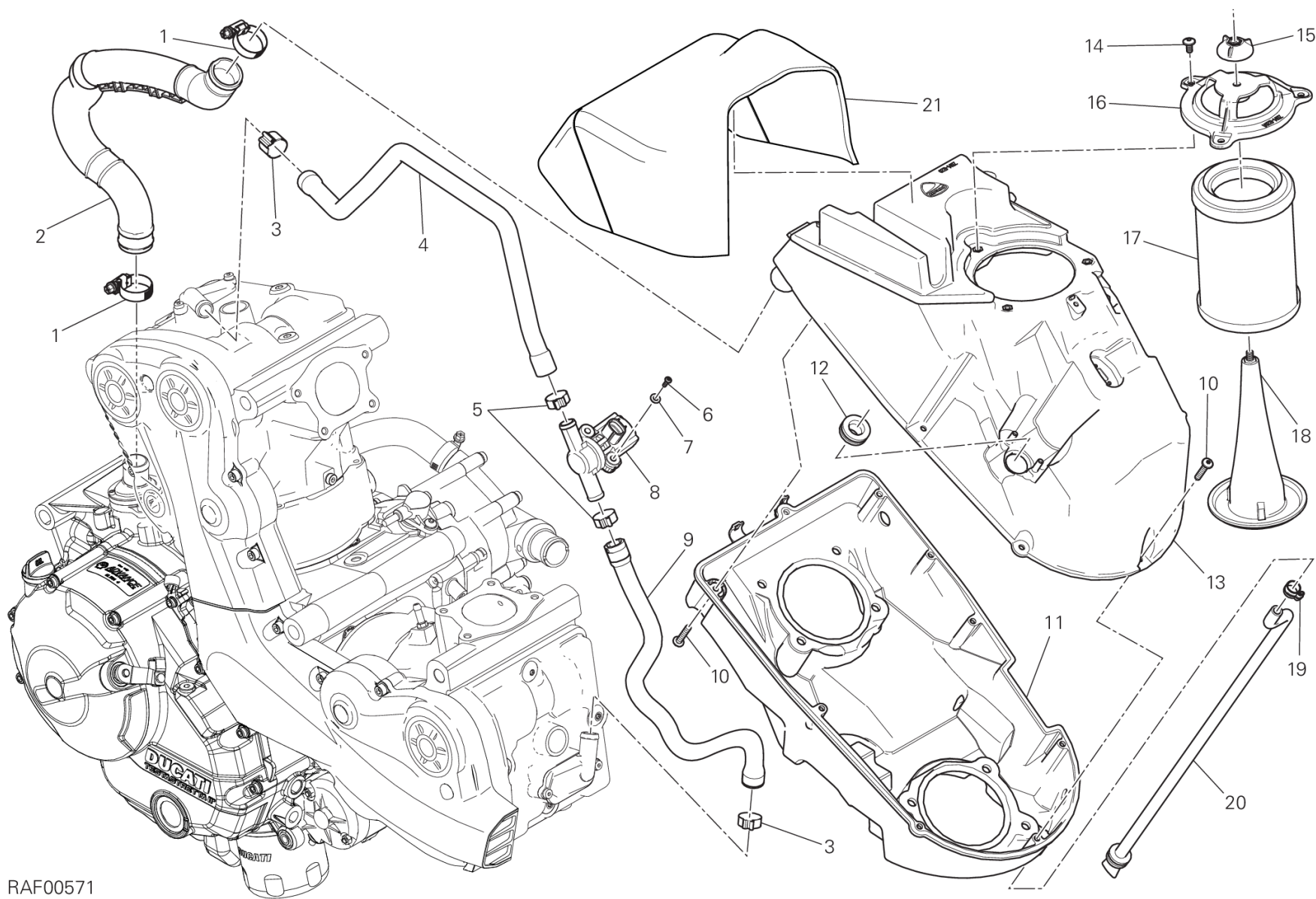

RAF00571



POS.	CODE	DESCRIPTION	QTY	START DATE	END DATE	VALIDITY	NOTES
1	74142581A	クランプ 16-27 MM	2	22/10/2013			
2	87611232A	HOSE, BLOW-BY	1	22/10/2013			
3	74142371A	クランプ	2	05/05/2014			
4	87611211A	エアダクト Verticale	1	12/03/2013			
5	74142401A	クランプ	2	25/10/2013			
6	77440213C	スクリュー	1	12/03/2013			
7	85240211A	WASHER 4.7X10X1	1	12/03/2013			
8	65540091A	ACTUATOR	1	12/03/2013			
9	87611221B	エアダクト Orizzontale	1	01/09/2013			
10	77440131A	SCREW, TAPPING 5X25 WN1411	9	12/03/2013			
11	44212781B	エアフィルターボックス LOWER	1	29/03/2014			
12	76411621A	ラバー	1	12/03/2013			
13	44212791D	エアフィルターボックス UPPER	1	17/06/2014			
14	77240253C	スクリュー	3	12/03/2013			
15	70310481A	RING NUT	1	12/03/2013			
16	24612162A	FILTER COVER UNIT	1	01/09/2013			
17	42610191A	エアフィルター	1	12/03/2013			
18	82919611A	エアフィルターマウント	1	12/03/2013			
19	74140651A	クランプ	1	12/03/2013			
20	59014471A	エアボックスドレインホース	1	12/03/2013			
21	48611101C	消音パネル	1				

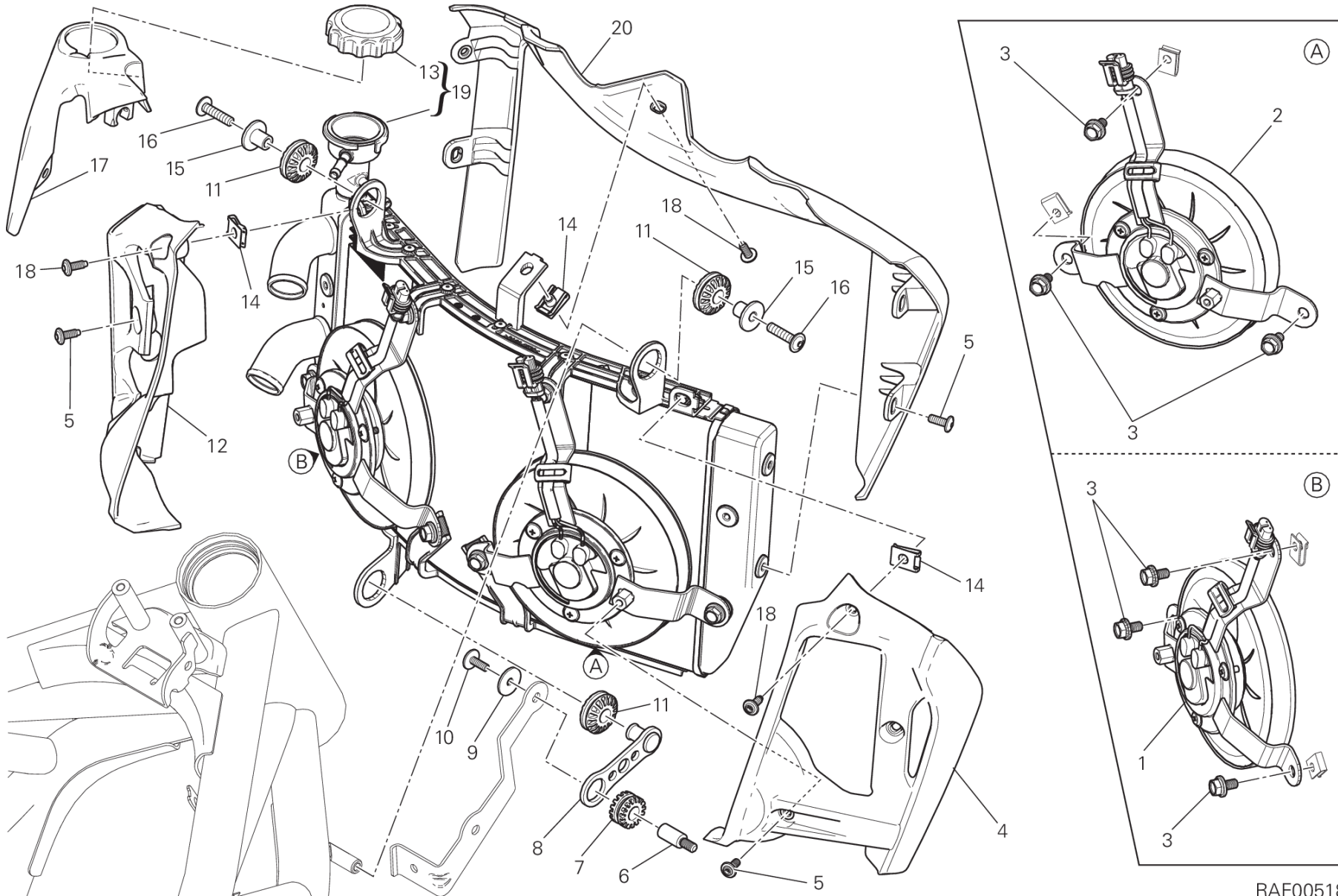

RAF00518

DRAWING 030 - ウォータークーラー [MOD:M821 STR]

GROUP フレーム



POS.	CODE	DESCRIPTION	QTY	START DATE	END DATE	VALIDITY	NOTES
1	55040271A	左エレクトリックファン	1				
2	55040281A	右エレクトリックファン	1				
3	77250988B	スクリュー TEF M6X14	6				
4	48016481A	AIR SHROUD CYLINDER RIGHT	1	25/11/2013			
5	77211091A	スクリュー TBEI M5X12	8	28/10/2013			
6	77916081A	専用スクリュー	1	22/10/2013			
7	76410241A	耐震ラバー	1	28/10/2013			
8	83018971A	ロアブラケット	1	19/09/2013			
9	85241711A	WASHER 5.3X20X1.5	1	22/10/2013			
10	77510471A	スクリュー TBEI M5X14	1	22/10/2013			
11	76411361A	耐震ラバー	3	28/10/2013			
12	48016471A	AIR SHROUD CYLINDER LEFT	1	25/11/2013			
13	87240921A	クーラーキャップ	1				
14	85040551A	クイックファスナー	3	19/09/2013			
15	71614971AA	スペーサー	2	18/03/2015			
16	77550191A	スクリュー	2	16/03/2015			
17	48016242B	カバー	1	22/10/2013			
18	77211091C	スクリュー	3	28/10/2013			
19	54841033A	WATER COOLER ASSY	1	18/03/2015			
20	48016171B	カバー Front	1	28/10/2013			



DRAWING 031 - COOLING SYSTEM [MOD:M821 STR]

GROUP フレーム

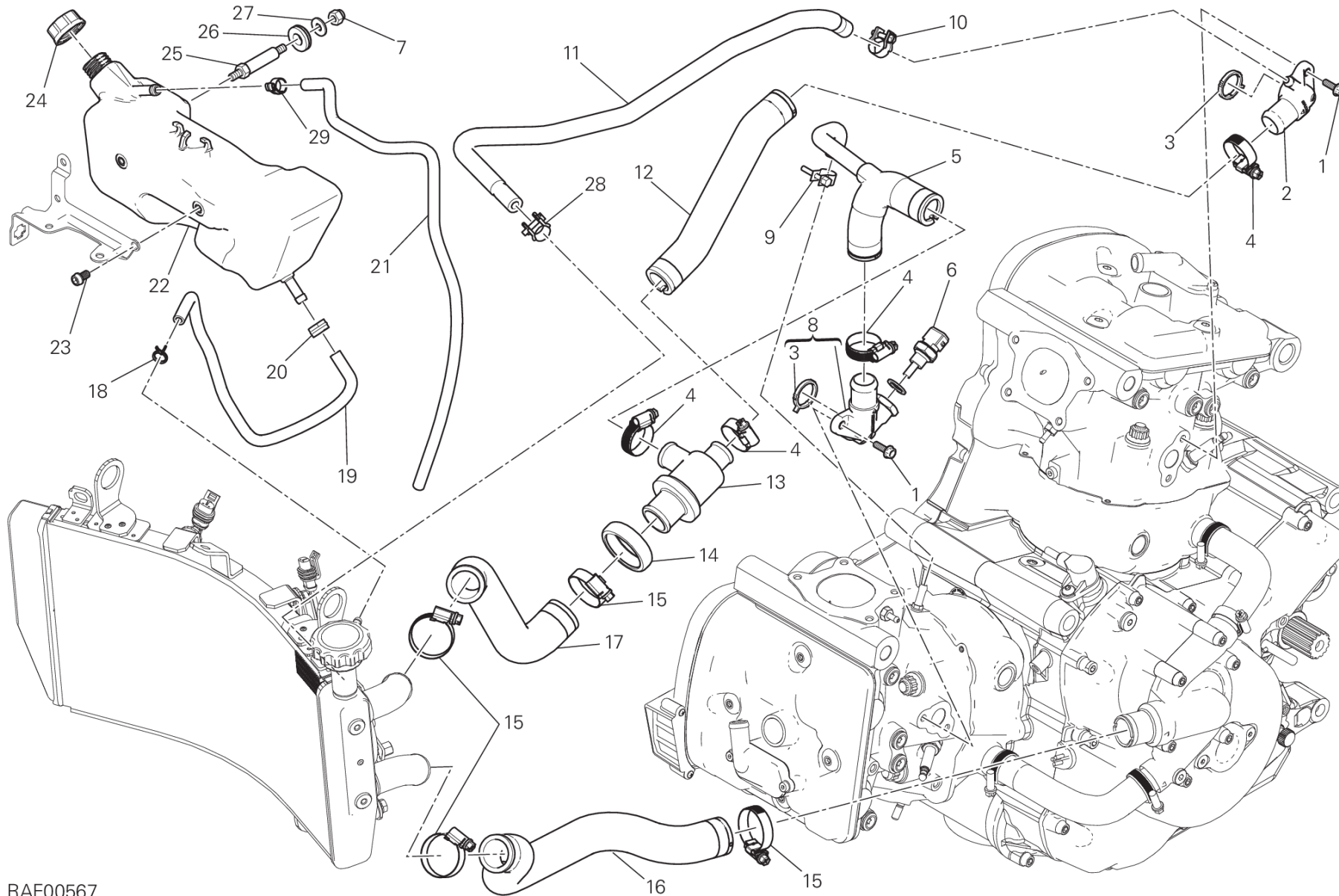

RAF00567

DRAWING 031 - COOLING SYSTEM [MOD:M821 STR]

GROUP フレーム



POS.	CODE	DESCRIPTION	QTY	START DATE	END DATE	VALIDITY	NOTES
1	77210623B	スクリュウ	4	18/02/2013			
2	81413261A	バーチカルクーラント排水口コネクター	1	18/02/2013			
3	88641031A	Oリング	2	01/06/2016			
4	74142581A	クランプ 16-27 MM	4	18/02/2013			
5	80012311A	THERMOSTAT PUMP HOSE HORIZONTAL	1	22/10/2013			
6	55240131A	クーラント温度センサー	1	18/02/2013			
7	74941113B	ナット	1	22/10/2013			
8	81420051A	水平クランプクーラント排出コネクター	1	29/02/2016			
9	74142501A	クランプ	1	16/03/2015			
10	74142121A	クランプ	1	22/10/2013			
11	80012301A	ブリードホース バーチカルヘッド	1	28/10/2013			
12	80012321A	THERMOSTAT PUMP HOSE VERTICAL	1	22/10/2013			
13	55340041A	サーモスタット	1	22/10/2013			
14	88110461A	THERMOSTAT PROTECTION RING	1	22/10/2013			
15	74142591A	CLAMP 20-35 MM	4	10/03/2016			
16	80012521A	HOSE PUMP/COOLER	1	10/03/2016			
17	80012332A	HOSE COOLER/THERMOSTAT	1	22/10/2013			
18	74140571A	クランプ	1	22/10/2013			
19	87610581A	ホース	1	25/10/2013			
20	74140641A	クランプ	1	01/08/2013			
21	93410212A	ドレインホース	1	12/02/2014			
22	58510822B	エクステンションタンク	1	01/08/2013			
23	77156623B	SCREW TCEIF M6X10 8.8	2	01/08/2013			
24	89310143A	TANK CAP	1	01/08/2013			
25	77116671AA	マウント	1	01/08/2013			
26	76410981A	耐震ラバー	1	22/10/2013			
27	85211911A	ワッシャー 6.4X16X1.5	1	22/10/2013			
28	74142181A	クランプ	1	25/11/2013			
29	74141711A	クランプ 10-7 MM	1	12/02/2014			

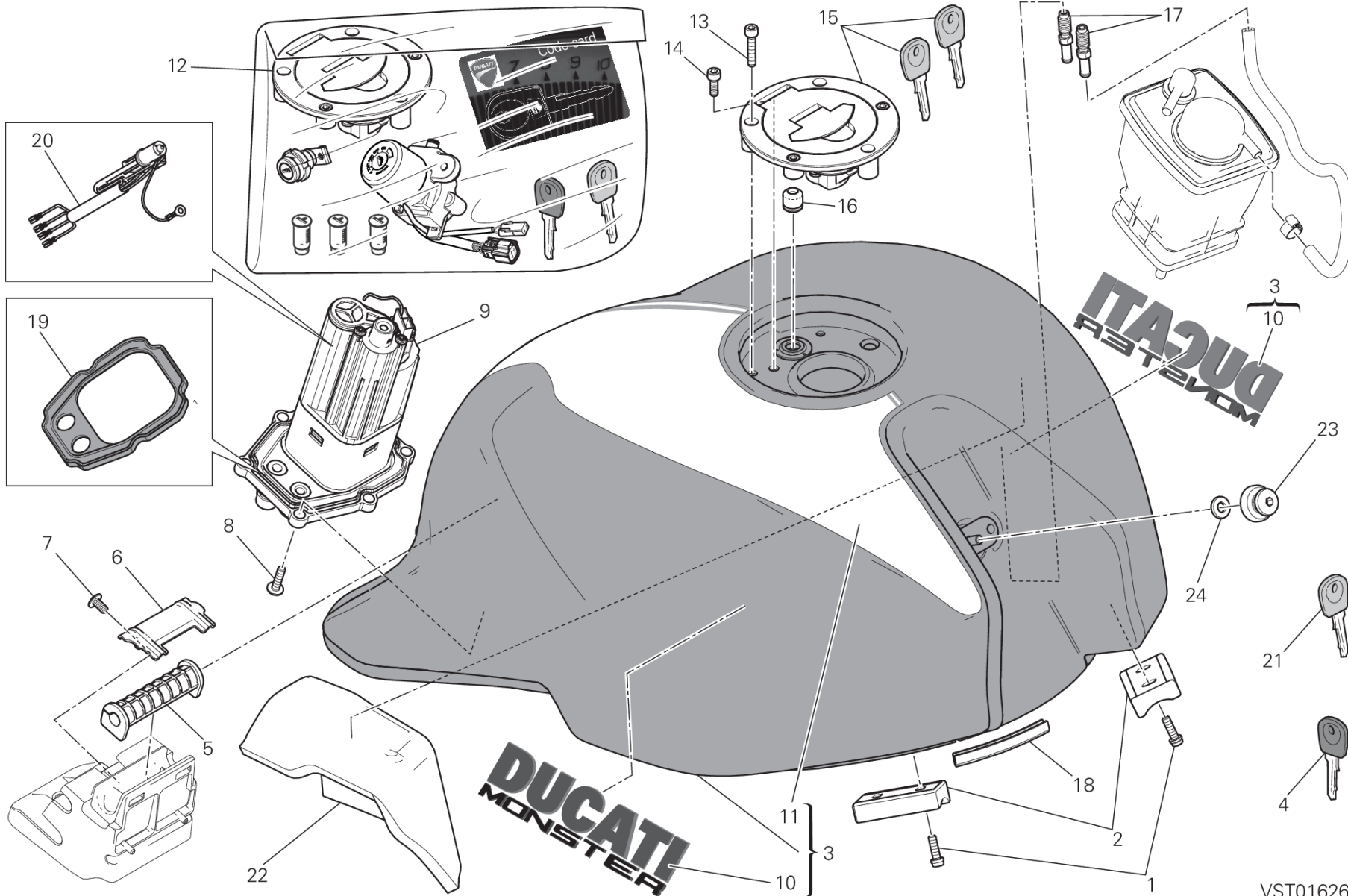

VST01626

DRAWING 032 - フューエルタンク [MOD:M821 STR]

GROUP フレーム



POS.	CODE	DESCRIPTION	QTY	START DATE	END DATE	VALIDITY	NOTES
1	77156413B	スクリュー TCEIF M5X16	4	01/03/2013			
2	86611721C	フューエルタンクパッド	2	01/03/2013			
3	58612001CH	FUEL TANK RED/WHITE STRIP	1	06/10/2014			
4	59840361A	WRENCH WITH TRANSPONDER	1	04/04/2013			
5	70010811A	ラバー	1	25/06/2013			
6	82610351BA	プレート	1	22/10/2013			
7	77244168B	スクリュー	1	22/10/2013			
8	77244213B	スクリュー	6	25/06/2013			
9	16024291A	フランジ	1	25/06/2013			
10	43819621A	ステッカー DUCATI	2	13/11/2014			
11	43819631A	ADHESIVE STRIP, WHITE フューエルタンク	1	13/11/2014			
12	59821061A	LOCKS KIT	1	01/08/2013			
13	77150457E	スクリュー M5X25	3	22/10/2013			
14	77150408B	スクリュー TCEI M5X14	1	22/10/2013			
15	89520072A	TANK CAP	1	04/04/2013			
16	79111111A	ガスケット	1	25/06/2013			
17	81413251A	ジョイント	2	25/06/2013			
18	76412061A	RUBBER SECTION	1	17/04/2014			
19	69926951A	GASKET KIT	1				
20	55243191A	サーミスター	1				
21	59840183A	WRENCH WITHOUT TRANSPONDER	1	04/04/2013			
22	4601B901B	プロテクション CONTROL UNIT	1	16/07/2013			
23	83510162A	つまみ	1				
24	85610421A	ナイロンワッシャー 6X12X0.5	1				

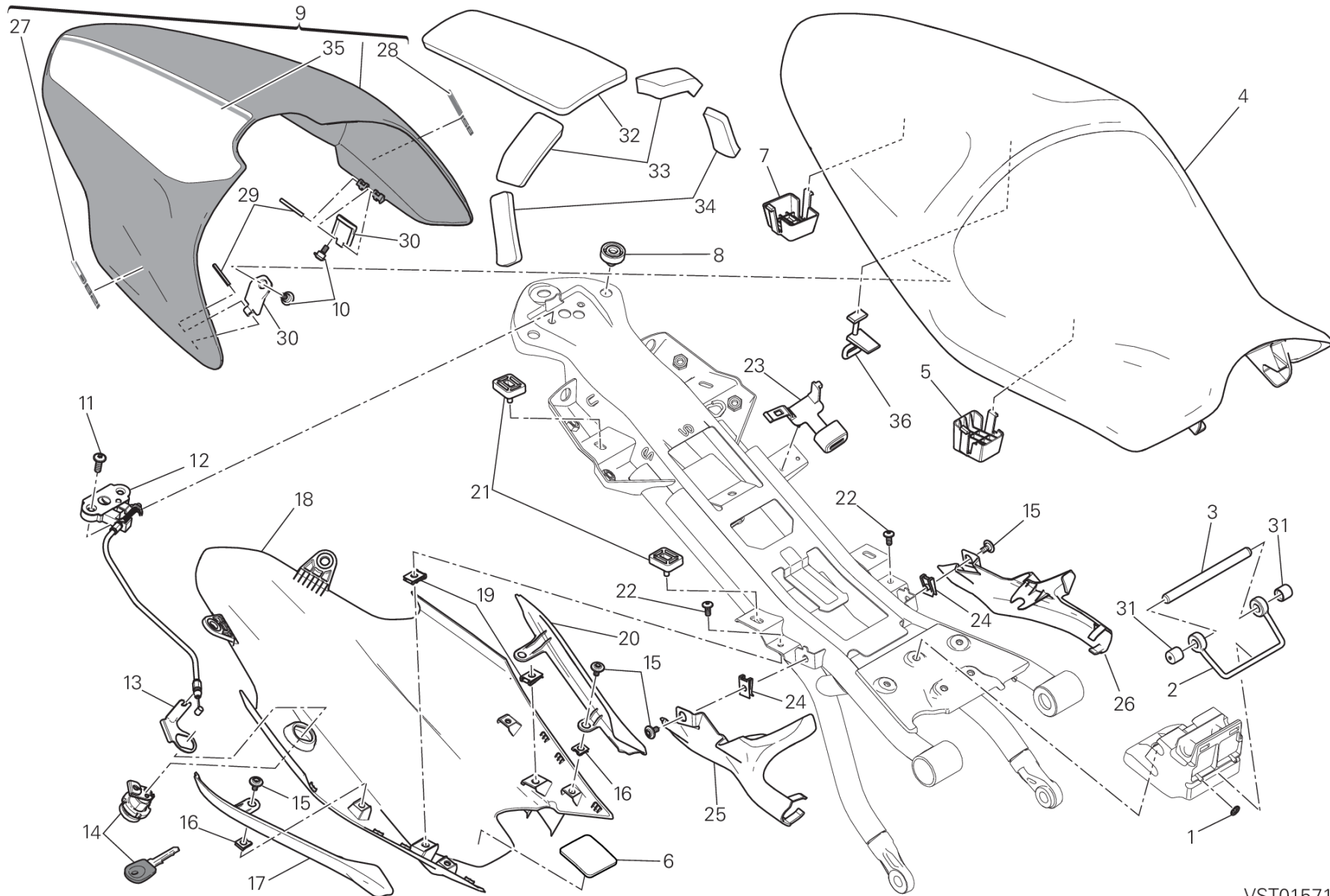

VST01571



POS.	CODE	DESCRIPTION	QTY	START DATE	END DATE	VALIDITY	NOTES
1	85040561A	安全ワッシャー	2	01/08/2013			
2	86611751C	シートクッション	1	01/08/2013			
3	82114711CA	ピン	1	01/08/2013			
4	59512401A	シート	1	05/05/2014			
5	8291C362A	SEAT SUPPORT Front	2	05/05/2014			
6	86611811A	パッド BLACKBOX UNIT	1	01/08/2013			
7	8291C372A	SEAT SUPPORT	2	05/05/2014			
8	76410631B	ラバー	2	25/11/2013			
9	59512241AH	COVER SEAT RED/WHITE STRIP	1	06/10/2014			
10	77210852A	スクリュー TCEI M5X9	2	22/10/2013			
11	77240438C	スクリュー TBEIF M6X18	2	01/08/2013			
12	59920101A	LOCK LATCH	1	01/08/2013			
13	83014401A	シートロックマウント	1	01/08/2013			
14	59820572A	シートロック	1	04/04/2013			
15	77211251B	SCREW M5X9	8	22/10/2013			
16	85040471A	クイックファスナー M5	4	01/08/2013			
17	4601B241A	CAP RH	1	22/10/2013			
18	4601B224A	MUDFLAP BOTTOM	1	01/08/2013			
19	85040551A	クイックファスナー	2	01/08/2013			
20	4601B231A	CAP LH	1	22/10/2013			
21	86611701A	ラバーパッド	4	01/08/2013			
22	77240263C	スクリュー	2	01/08/2013			
23	74110401A	クランプ	1	01/08/2013			
24	85041031A	スプリングナット M5	2	01/08/2013			
25	48211881A	右サイドパネル	1	01/08/2013			
26	48211891A	左サイドパネル	1	01/08/2013			
27	43513431A	RIGHT STICKER	1	13/11/2014			
28	43513421A	LEFT STICKER	1	13/11/2014			
29	86150251A	スプリングピン	2	22/10/2013			
30	83016241A	ブラケット	2	22/10/2013			
31	87210901A	プラグ	2				
32	86611891A	シートクッション UPPER	1	05/05/2014			
33	86611881A	シートクッション MIDDLE	2	05/05/2014			
34	86611871A	パッド LOWER	2	05/05/2014			
35	43819601A	ADHESIVE STRIP, WHITE シートカバー	1	13/11/2014			

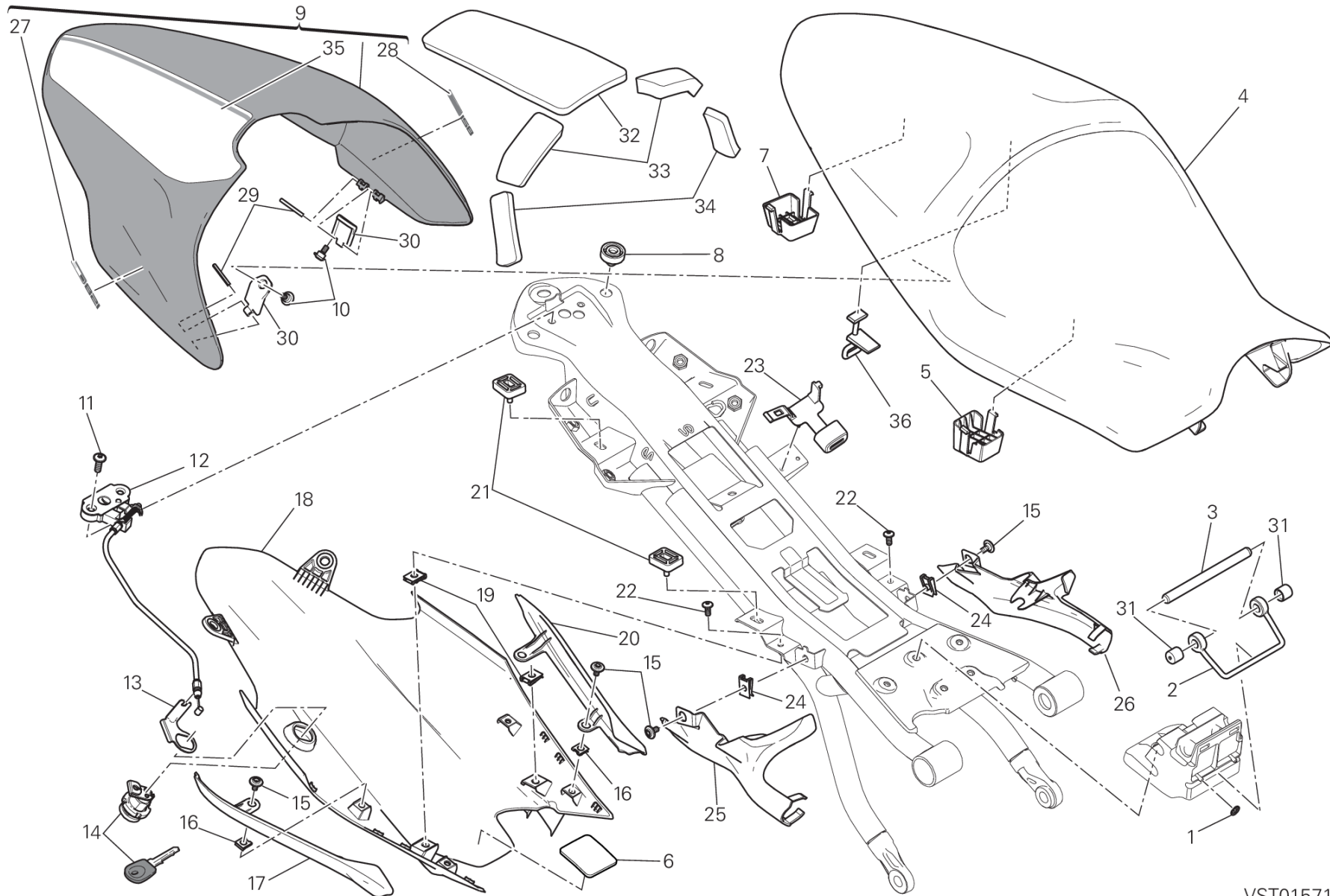

VST01571



POS.	CODE	DESCRIPTION	QTY	START DATE	END DATE	VALIDITY	NOTES
36	75910291A	ゴムバンド	1				



DRAWING 034 - HALF FAIRING [MOD:M821 STR]

GROUP フレーム

VST01625

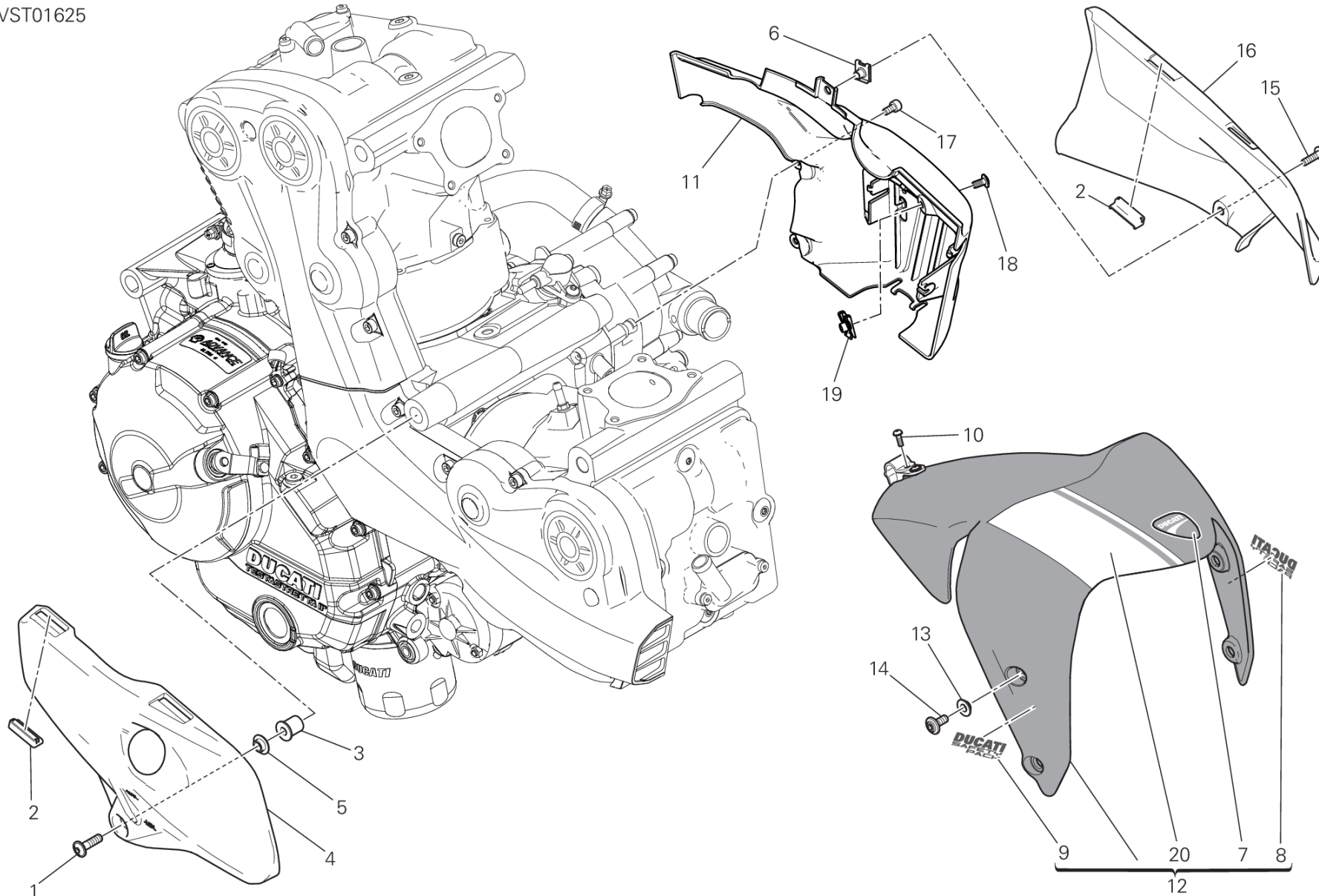

DRAWING 034 - HALF FAIRING [MOD:M821 STR]

GROUP フレーム



POS.	CODE	DESCRIPTION	QTY	START DATE	END DATE	VALIDITY	NOTES
1	77240453C	SCREW TBEIF M6X22 10.9	1	22/10/2013			
2	76411881A	ラバー	4	22/10/2013			
3	85041121A	ブッシュ	1	22/10/2013			
4	48211861B	RIGHT COVER	1	22/10/2013			
5	71614811AA	スペーサー	1	22/10/2013			
6	85040471A	クイックファスナー M5	1	01/10/2013			
7	43814741A	エンブレム DUCATI	1	23/09/2013			
8	43713501A	DECAL DUCATI SAFETY PACK L.H.	1	23/09/2013			
9	43713511A	DECAL DUCATI SAFETY PACK R.H.	1	23/09/2013			
10	77440101A	SCREW, TAPPING 3.5X10	1	22/10/2013			
11	8291E731B	キャニスターマウント	1	14/03/2016			
12	564P6442AH	FRONT MUDGUARD RED/WHITE STRIP (Unit)	1	10/03/2016			
13	71614011B	スペーサー 6.2X8.5X14	4	22/10/2013			
14	77210893B	スクリュー	4	22/10/2013			
15	77240293C	スクリュー	1	19/09/2013			
16	48211871A	LEFT COVER UPPER	1	22/10/2013			
17	77150388B	SCREW TCEI M5X10	2	22/10/2013			
18	77240253C	スクリュー	1	14/03/2016			
19	85040551A	クイックファスナー	1	10/03/2016			
20	43819651A	ADHESIVE STRIP, WHITE フロントマッドガード	1	29/02/2016			



DRAWING 035 - HOT AIR PIPE CANISTER [MOD:M821 STR]

GROUP フレーム

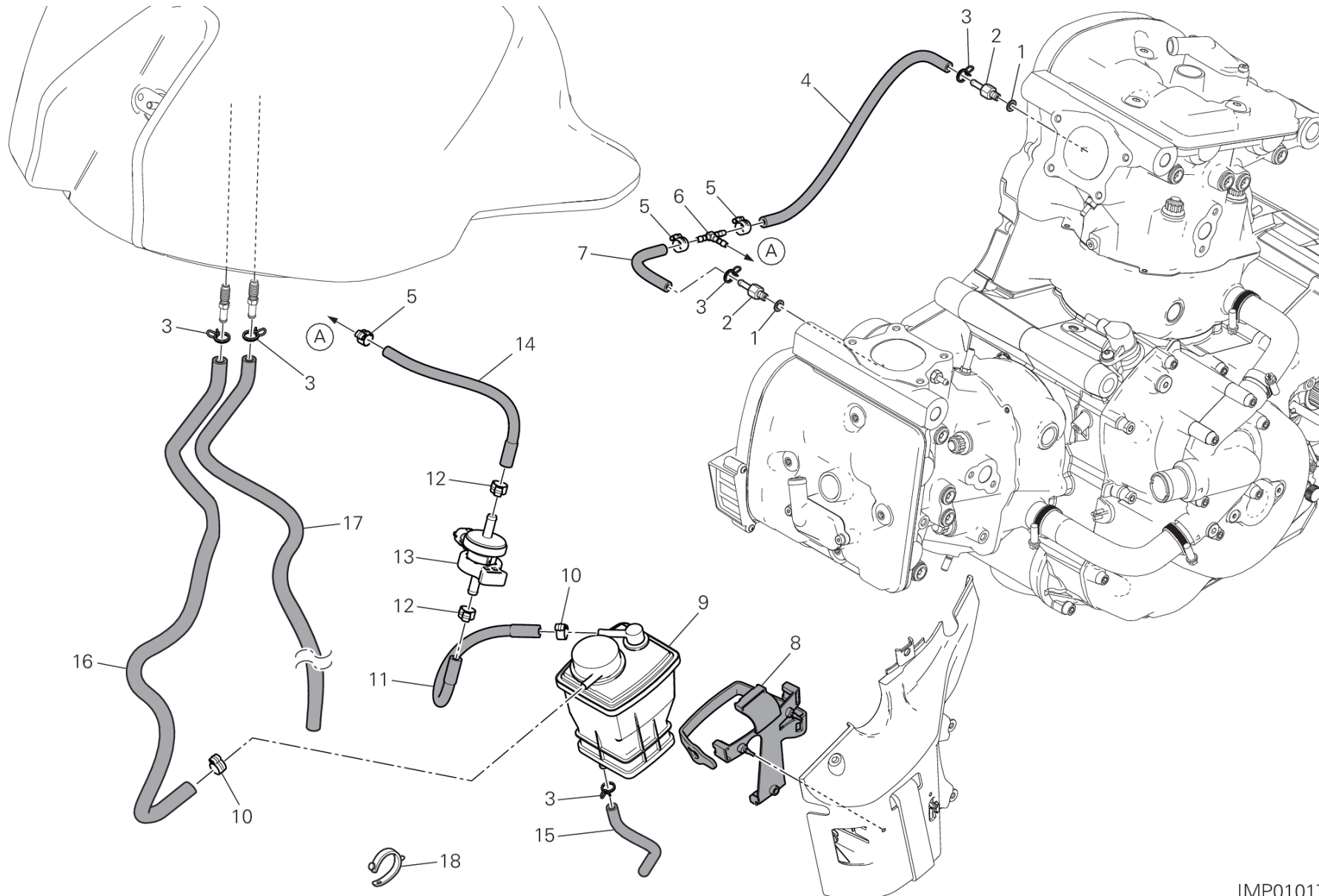

IMP01017

DRAWING 035 - HOT AIR PIPE CANISTER [MOD:M821 STR]

GROUP フレーム



POS.	CODE	DESCRIPTION	QTY	START DATE	END DATE	VALIDITY	NOTES
1	85250231A	ガスケット	2	26/02/2013			
2	81411111C	ホースジョイントニップル	2	08/10/2015			
3	74140431A	クランプ	5	22/10/2013			
4	93510251B	ホース	1	24/04/2015			
5	74141001A	CLAMP 8.5/7	3	24/04/2015			
6	81411831A	3ウェイジョイント	1	24/12/2009			
7	93510261B	ホース	1	24/04/2015			
8	70010751A	耐震ダンパー	1	16/10/2015			
9	42640041B	キャニスターフィルター	1	24/04/2015			
10	74141711A	クランプ 10-7 MM	2	24/04/2015			
11	93510271B	ホース	1	24/04/2015			
12	74140651A	クランプ	2	24/04/2015			
13	65540101A	ドレインバルブ	1	24/04/2015			
14	93510291B	ホース	1	24/04/2015			
15	87611181A	ブリードホース	1	24/04/2015			
16	93510281B	ホース	1	16/10/2015			
17	59017821A	ドレインホース	1	22/10/2013			
18	74110121A	ラバークランプ 62MM	1	10/03/2016			



DRAWING 21A - フロントフォーク [MOD:M821 STR]

GROUP フレーム

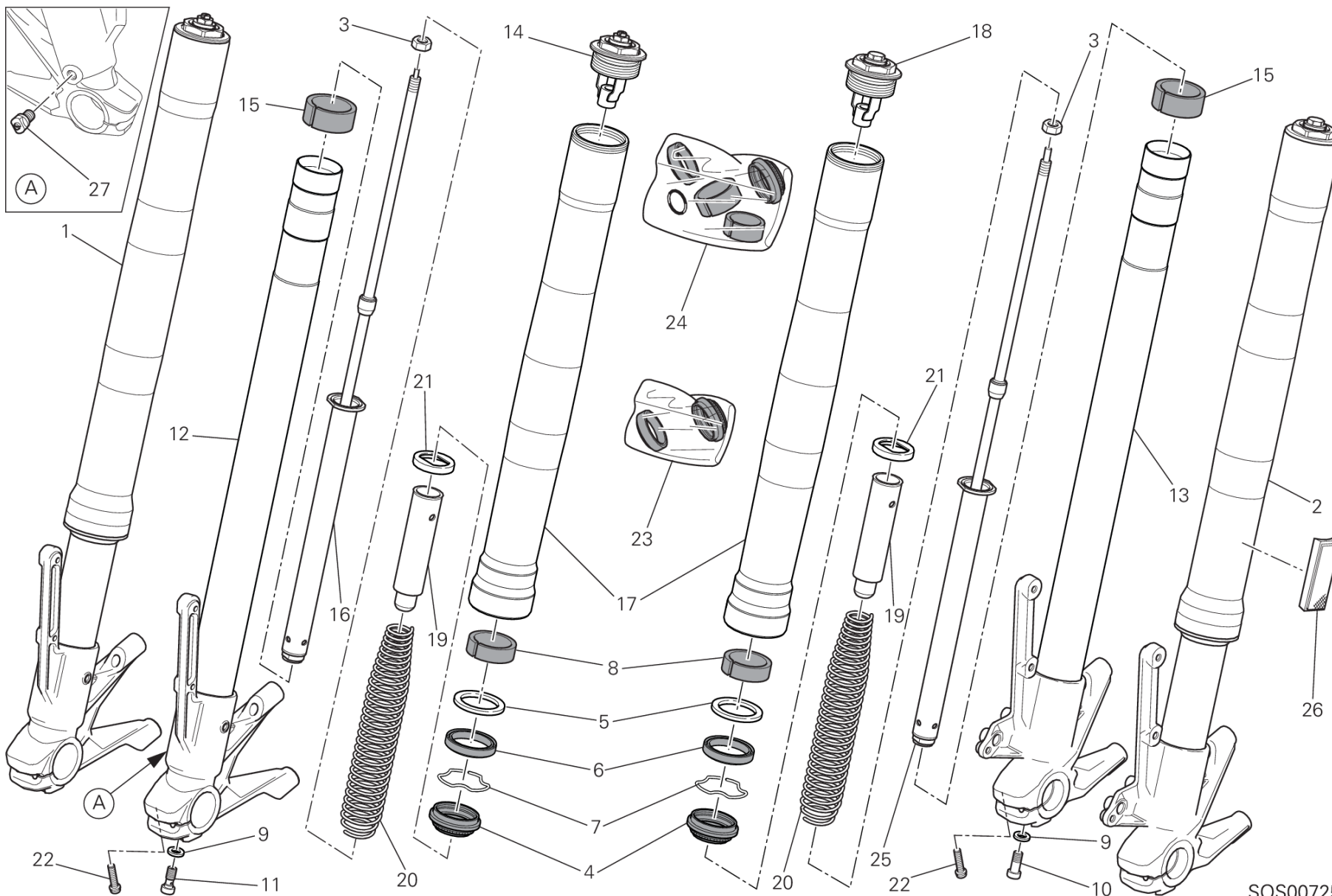

SOS00725

DRAWING 21A - フロントフォーク [MOD:M821 STR]

GROUP フレーム



POS.	CODE	DESCRIPTION	QTY	START DATE	END DATE	VALIDITY	NOTES
1	34420581B	右フォークレッグアセンブリ	1	11/04/2014			
2	34520581B	左フォークレッグアセンブリ	1	11/04/2014			
3	34913621A	ナット	2				
4	34913531A	ダストガード	2				
5	34913561A	ワッシャー	2				
6	34913551A	オイルシール	2				
7	34913541A	ストップリング	2				
8	34913571A	ロアブッシュ	2				
9	34913601A	ワッシャー	2	10/01/2014			
10	34913611A	スクリュー	1	10/01/2014			
11	34914231A	専用スクリュー	1				
12	34921761A	フォークボトムエンド+スリーブユニット(右)	1				
13	34921751A	フォークボトムエンド+スリーブユニット(左)	1				
14	34921721A	フォークキャップ RIGHT	1				
15	34913581A	UPPER BUSHING	2				
16	34921741A	右コンプリートボンピングエレメント	1	10/01/2014			
17	34914271A	スタンションチューブ	2				
18	34921711A	フォークキャップ LEFT	1				
19	34914241A	プリロードチューブ	2				
20	34914261A	フォークスプリング	2				
21	34914251A	専用ワッシャー	2				
22	77310021A	スクリュー TCEIR M6X25	4	25/11/2013			
23	34921051A	シールキット	2				
24	34921041A	OVERHAUL KIT	2				
25	34921731A	左コンプリートボンピングエレメント	1	10/01/2014			
26	52910012A	REFLEX REFLECTOR AMBER	2	06/10/2014			
27	34914291A	ADJUSTING SCREW UNIT	1				

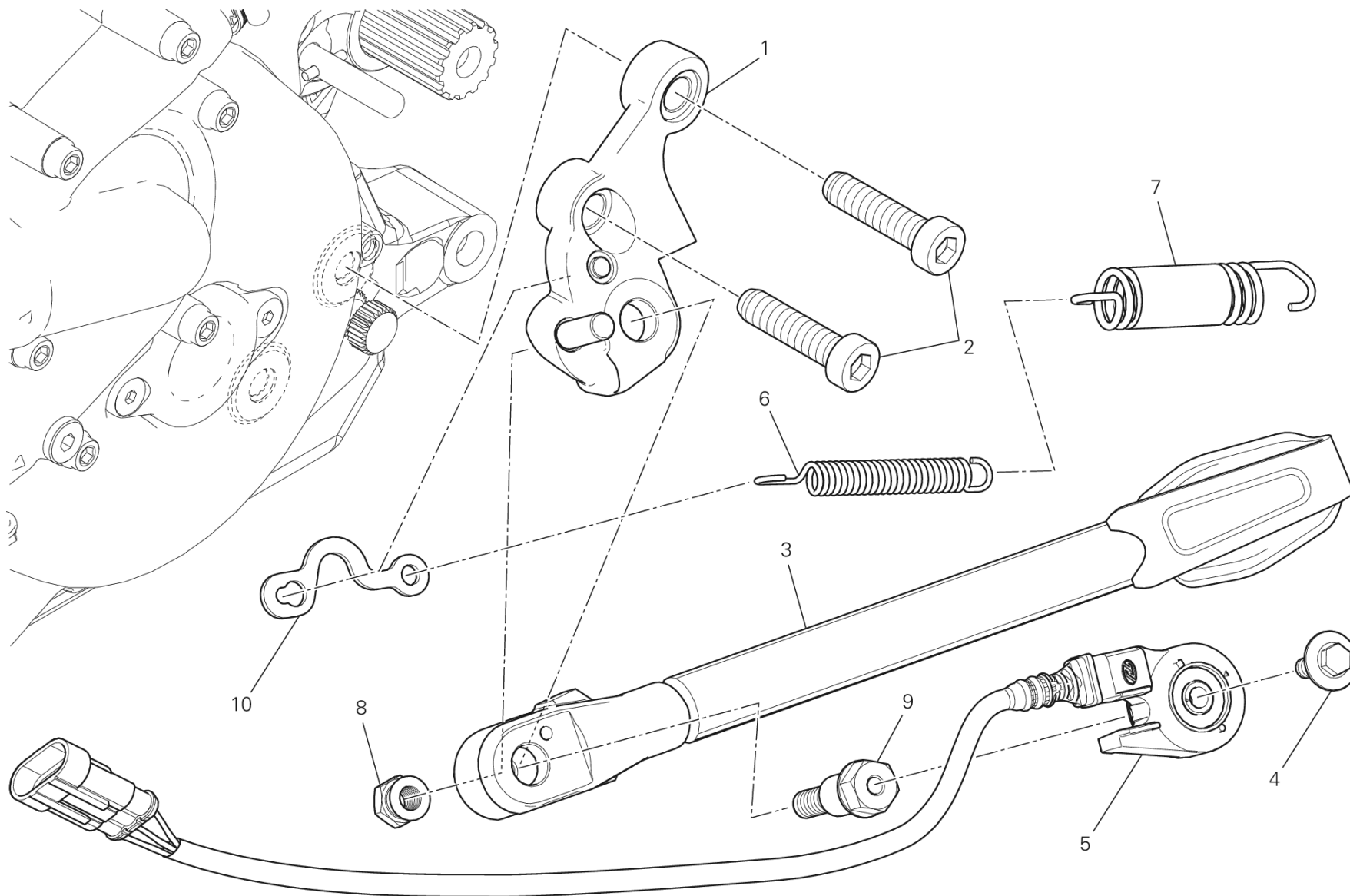

TEI 00814

DRAWING 22A - サイドスタンド [MOD:M821 STR]

GROUP フレーム



POS.	CODE	DESCRIPTION	QTY	START DATE	END DATE	VALIDITY	NOTES
1	55610791C	サイドスタンドマウント	1	02/10/2013			
2	77355203C	スクリュー M10x35	2	16/03/2015			
3	55610801C	サイドスタンド	1	02/10/2013			
4	77917241AA	スクリュー	1	05/05/2014			
5	53910341A	サイドスタンドスイッチ	1	10/01/2014			
6	79910891C	インナーสปリング	1	02/10/2013			
7	79920881C	COMPLETE SPRING	1	02/10/2013			
8	75010481A	ナット	1	02/10/2013			
9	82118401AA	サイドスタンドピン	1	02/10/2013			
10	82717631AA	プレート	1	01/08/2014			



DRAWING 24A - アンチブレーキロックシステム (ABS) [MOD:M821 STR]

GROUP フレーム

BRB00544

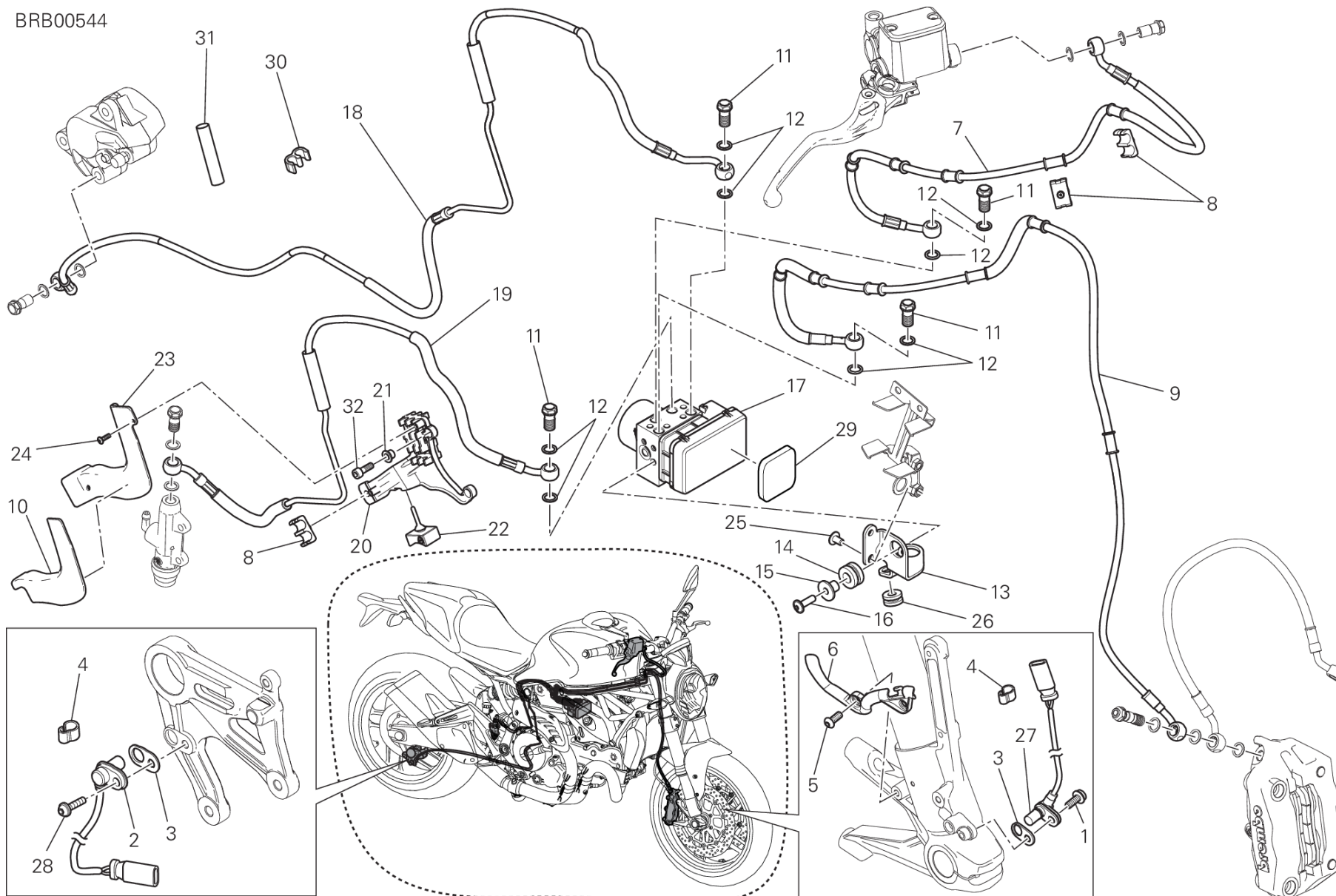

DRAWING 24A - アンチブレーキロックシステム (ABS) [MOD:M821 STR]

GROUP フレーム



POS.	CODE	DESCRIPTION	QTY	START DATE	END DATE	VALIDITY	NOTES
1	77110401B	スクリュー	1	22/10/2013			
2	55212121B	スピードセンサー	1	01/08/2013			
3	71314901A	GASKET TH.02	4	22/10/2013			
	71319201A	ガスケット 0.5 MM	6	22/10/2013			
4	75840601A	ケーブルガイド	10	22/10/2013			
5	77550213C	スクリュー TBEI M6X16	2	01/08/2013			
6	75810642A	ケーブルガイド	1	01/08/2013			
7	61810881A	FRONT MASTER CYLINDER - CPU LINE	1	24/07/2015			
8	86611121A	ラバーパッド	5	22/10/2013			
9	61810521C	CPU - FRONT CALIPERS LINE	1	24/07/2015			
10	4601A871A	HEAT GUARD	1	22/10/2013			
11	77913662AB	ブレーキホースジョイントスクリュー	4	20/09/2013			
12	85250241A	ワッシャー 10X14X1	8	20/09/2013			
13	83018181AA	BRACKET	1	22/10/2013			
14	76410641A	耐震ラバー	2	22/10/2013			
15	71610031A	スペーサー	2	22/10/2013			
16	77240443C	スクリュー	2	22/10/2013			
17	54240451B	CONTROL UNIT ABS	1	20/01/2014			
18	61910651D	CPU - REAR CALIPER LINE	1	19/03/2015			
19	61910481C	REAR MASTER CYLINDER - CPU LINE	1	19/03/2015			
20	83018341B	ブレーキホースブラケット	1	22/10/2013			
21	71614581AA	スペーサー	2	22/10/2013			
22	76411711A	ラバー	1	22/10/2013			
23	8291C142A	カバー	1	22/10/2013			
24	77440111A	スクリュー	2	22/10/2013			
25	77211021A	スクリュー TBEIF M6X10	2	22/10/2013			
26	76411141A	耐震ラバー	1	22/10/2013			
27	55212111B	スピードセンサー	1	22/10/2013			
28	77210423C	SCREW TBEIF M6X16	1	05/05/2014			
29	86611861A	パッド	1	16/03/2015			
30	75840611A	ケーブルガイド	1	10/03/2016			
31	4601C581A	PROTECTION SHEATH	1	10/03/2016			
32	77110518B	スクリュー TCEI M6X25	2	10/03/2016			



DRAWING 27A - 左フットペグ [MOD:M821 STR]

GROUP フレーム

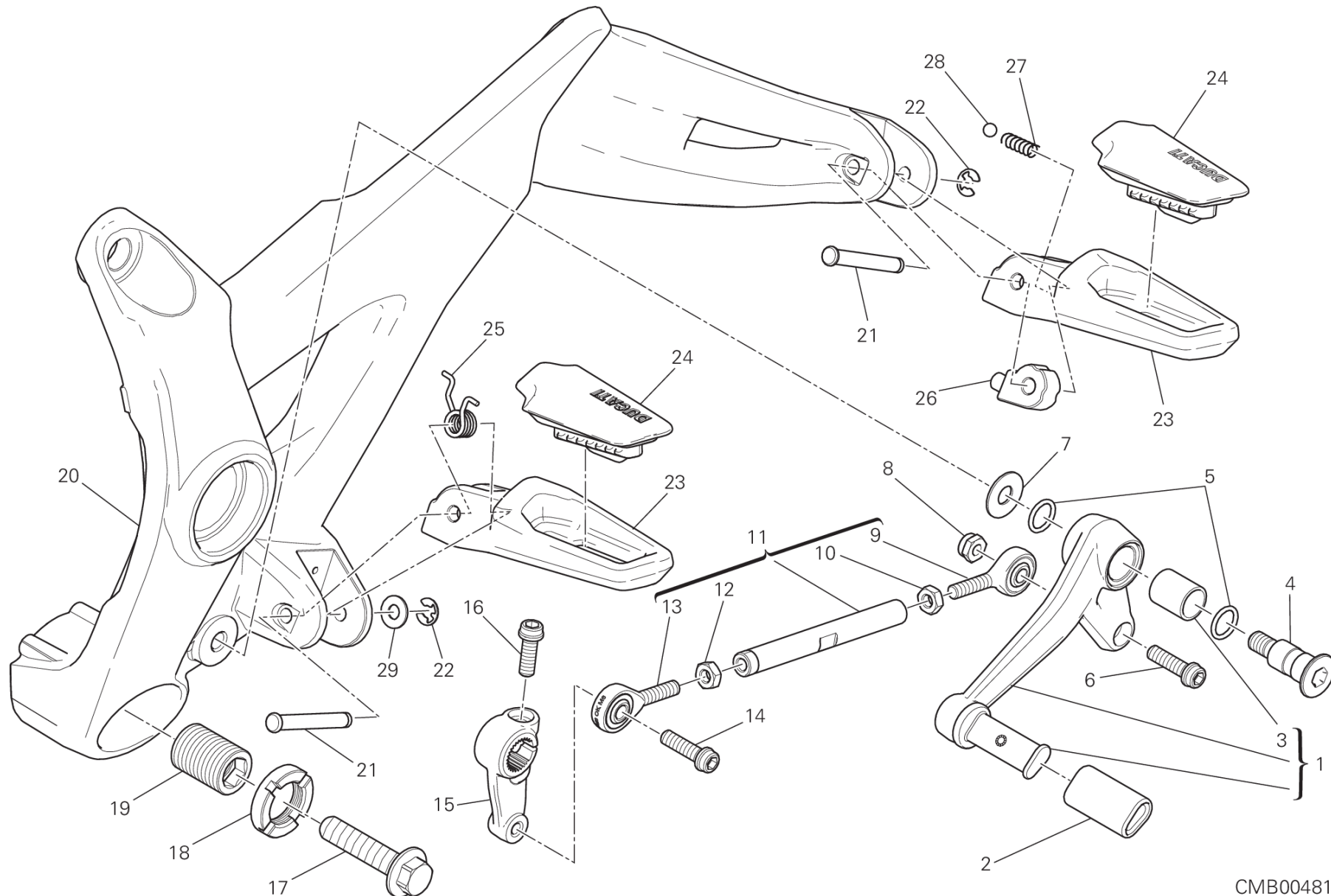

CMB00481

DRAWING 27A - 左フットペグ [MOD:M821 STR]

GROUP フレーム



POS.	CODE	DESCRIPTION	QTY	START DATE	END DATE	VALIDITY	NOTES
1	45622071CA	LEVA COMANDO CAMBIO (Unit)	1	13/01/2014			
2	76410112A	ペダルラバー	1				
3	71210341A	ブッシュ	1	01/03/2013			
4	82111701CA	ペダルピン	1	14/10/2013			
5	88641161A	Oリング	2	14/10/2013			
6	77156688B	スクリュ - TCEIF M6X22X18	1	14/10/2013			
7	85210532A	ワッシャー 8.2X20X1	1	14/10/2013			
8	74940041A	緩み止めナット M6	1	14/10/2013			
9	84850021A	右ボールジョイント	1	14/10/2013			
10	74750101A	ナット M6	1	14/10/2013			
11	11721442AA	GEARBOX DRIVING ROD (Unit)	1	14/10/2013			
12	74750011AB	左スレッド付きナット M6	1	14/10/2013			
13	84850011A	左ボールジョイント	1	14/10/2013			
14	77113691A	SCREW TCEIF M6X12	1	19/09/2013			
15	45612071AA	GEAR CONTROL LEVER グレー	1	14/10/2013			
16	77110191A	スクリュ - TCEIF M6X20	1	30/01/2014			
17	77253988C	スクリュ -	1	22/10/2013			
18	70310512AA	リングナット	1	14/10/2013			
19	77916411A	スレッド付きドエル	1	14/10/2013			
20	82412811AB	L.H. FOOT PEG HOLDER PLATE	1	14/10/2013			
21	82115101AA	フットペグピン	2	24/11/2015			
22	88450441A	サークリップ	2	18/11/2014			
23	46410971AA	左フットペグ	2	08/07/2015			
24	76510081D	FOOT PEG RUBBER COVER L.H.	2	14/10/2013			
25	79914991A	フットペグスプリング	1	14/10/2013			
26	69610131A	SPRING RETAINER	1	14/10/2013			
27	79910241A	スプリング	1	14/10/2013			
28	84740021A	ボール	1	14/10/2013			
29	85213661AA	ワッシャー	2	10/06/2016			

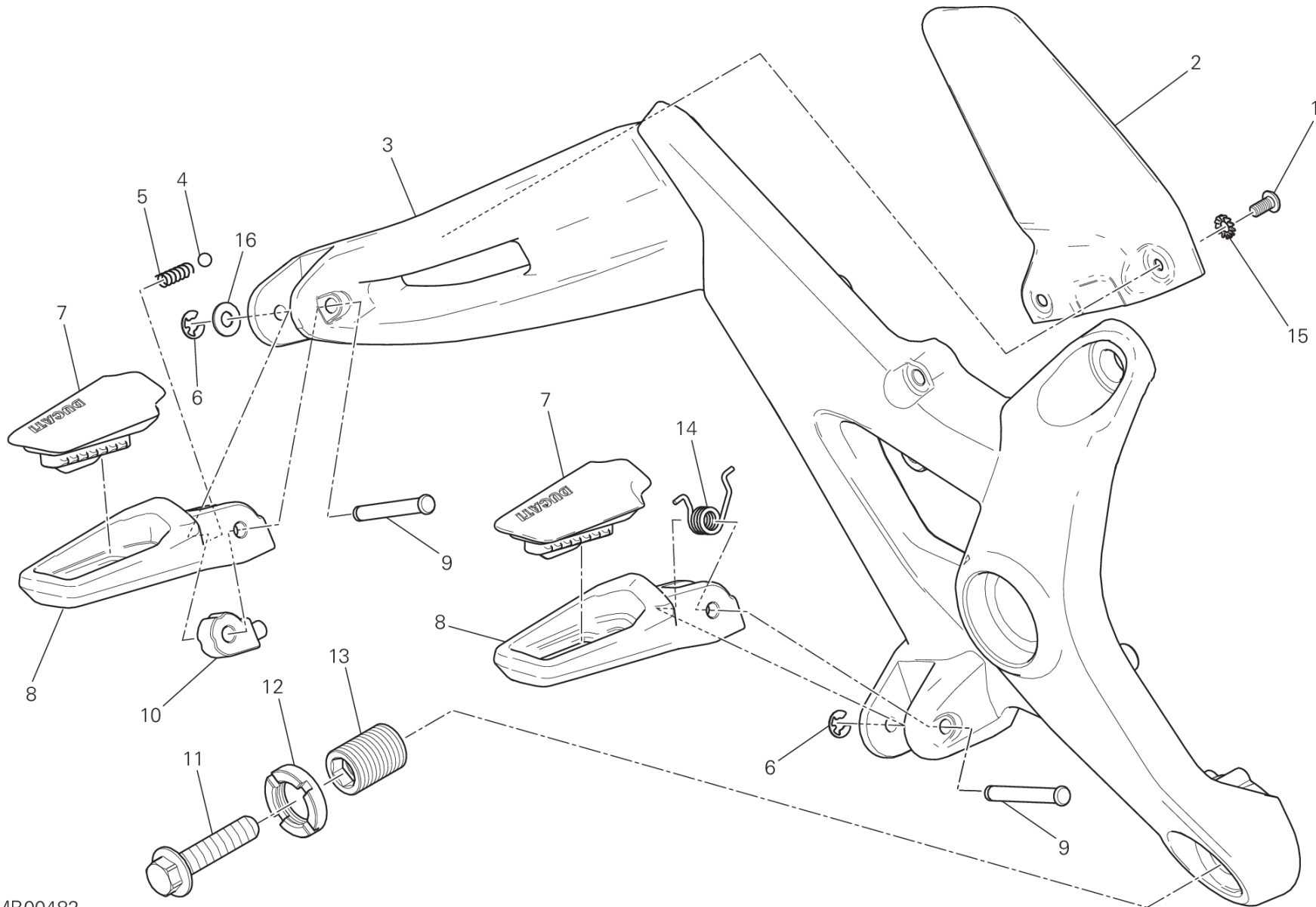

CMB00482

DRAWING 27B - 右フットペグ [MOD:M821 STR]

GROUP フレーム



POS.	CODE	DESCRIPTION	QTY	START DATE	END DATE	VALIDITY	NOTES
1	77510511A	スクリュー TBEI M5X10	2	05/05/2014			
2	4601C261A	HEEL GUARD R.H.	1	05/05/2014			
3	82412801AB	R.H. FOOT PEG HOLDER PLATE	1	19/09/2013			
4	84740021A	ボール	1	19/09/2013			
5	79910241A	スプリング	1	19/09/2013			
6	88450441A	サークリップ	2	18/11/2014			
7	76510071D	FOOT PEG RUBBER COVER R.H.	2	19/09/2013			
8	46410961AA	右フットペグ	2	24/11/2015			
9	82115101AA	フットペグピン	2	24/11/2015			
10	69610131A	SPRING RETAINER	1	19/09/2013			
11	77253988C	スクリュー	1	22/10/2013			
12	70310512AA	リングナット	1	19/09/2013			
13	77916411A	スレッド付きドエル	1	19/09/2013			
14	79914991A	フットペグスプリング	1	19/09/2013			
15	46240461A	スプリングワッシャー	2	05/05/2014			
16	85213661AA	ワッシャー	2	10/06/2016			



DRAWING 28A - リアスイングアーム [MOD:M821 STR]

GROUP フレーム

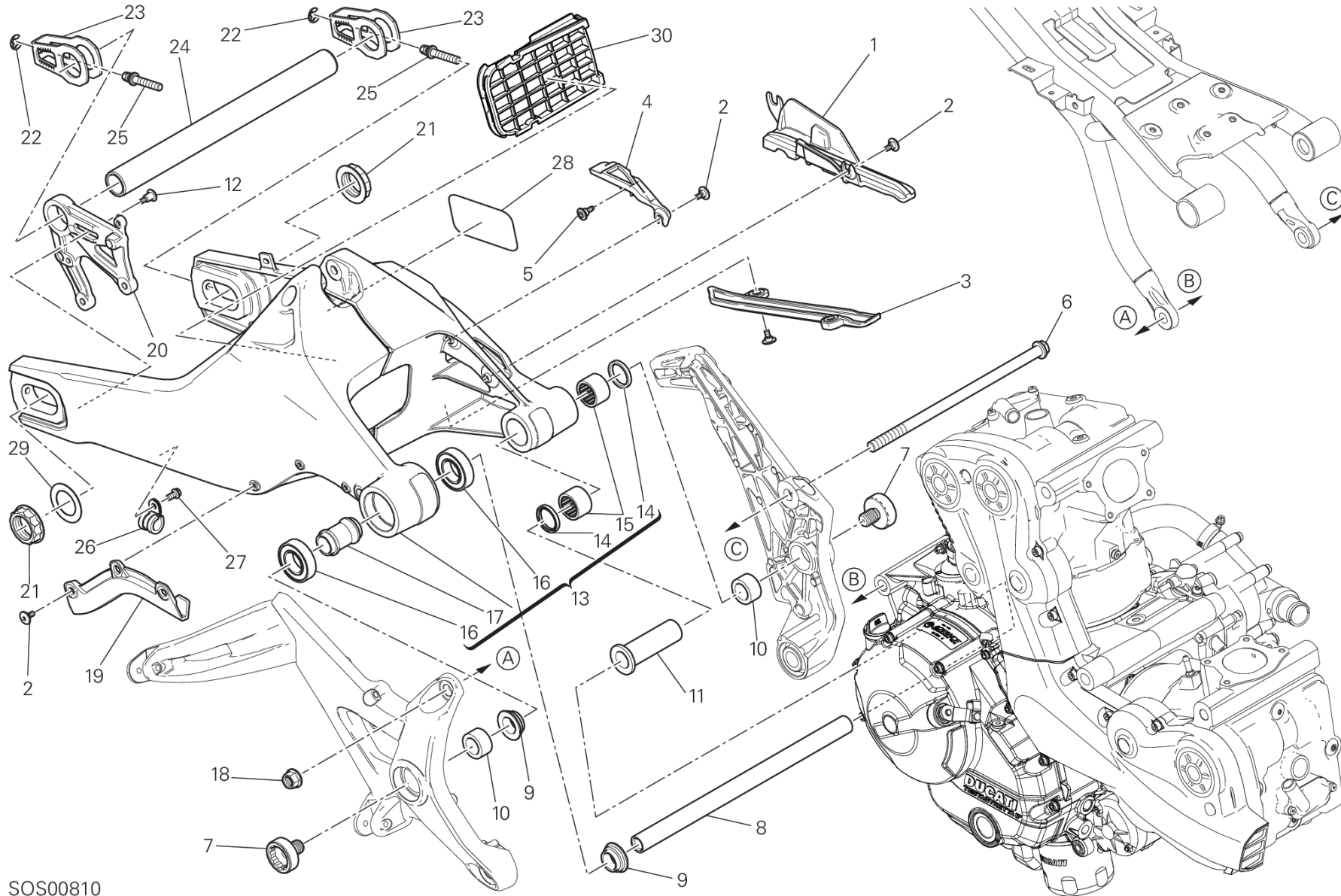

SOS00810

DRAWING 28A - リアスイングアーム [MOD:M821 STR]

GROUP フレーム



POS.	CODE	DESCRIPTION	QTY	START DATE	END DATE	VALIDITY	NOTES
1	44711251A	CHAIN SLIDER	1	21/05/2014			
2	77914871C	スクリュー	7	01/08/2013			
3	44711211A	ロアチェーンスライディングシュー	1	21/05/2014			
4	44711201A	アッパーチェーンスライディングシュー	1	21/05/2014			
5	77210841C	スクリュー	1	21/05/2014			
6	77918431AA	専用スクリュー	1	22/10/2013			
7	77918421AB	専用スクリュー	2	22/10/2013			
8	36911341AA	スイングアームシャフト	1	22/10/2013			
9	71210301A	右スペーサー	2	22/10/2013			
10	71210491AA	スペーサー	2	22/10/2013			
11	71011891A	左ブッシュ	1	01/08/2013			
12	77214221AA	専用スクリュー	1	21/05/2014			
13	37021762AA	COMPLETE SWINGARM	1	09/02/2015			
14	93050121A	オイルシール	2	01/08/2013			
15	70140171A	ニードルベアリング	2	01/08/2013			
16	70250451A	ベアリング	2	01/08/2013			
17	7131A211AA	ベアリングインナースペーサー	1	01/08/2013			
18	74841011AA	フランジナット	1	05/05/2014			
19	4601C401A	COVER, FR BRAKE PIPE	1	05/05/2014			
20	82510501AA	ブレーキキャリバーホルダーブラケット	1	21/05/2014			
21	75011891AA	ホイールシャフトナット	2	05/05/2014			
22	88450341B	スプリングリング	2	10/12/2013			
23	37310881AA	チェーンテンショナー	2	10/12/2013			
24	81910742AA	リアホイールシャフト	1	05/05/2014			
25	77919021AA	調整スクリュー	2	10/12/2013			
26	74142241A	クランプ	1	05/05/2014			
27	77210501C	スクリュー TEF M6X12	1	05/05/2014			
28	43314011D	チェーン調整ステッカー	1	15/09/2014		XST:EUR	(EU - USA)
	43314011E	チェーン調整ステッカー	1	10/03/2016		XST:JAP	
29	71313882A	シムワッシャー	1	05/05/2014			
30	87211011A	プラグ	1	16/03/2015			



DRAWING 34A - ヘッドライトフェアリング [MOD:M821 STR]

GROUP フレーム

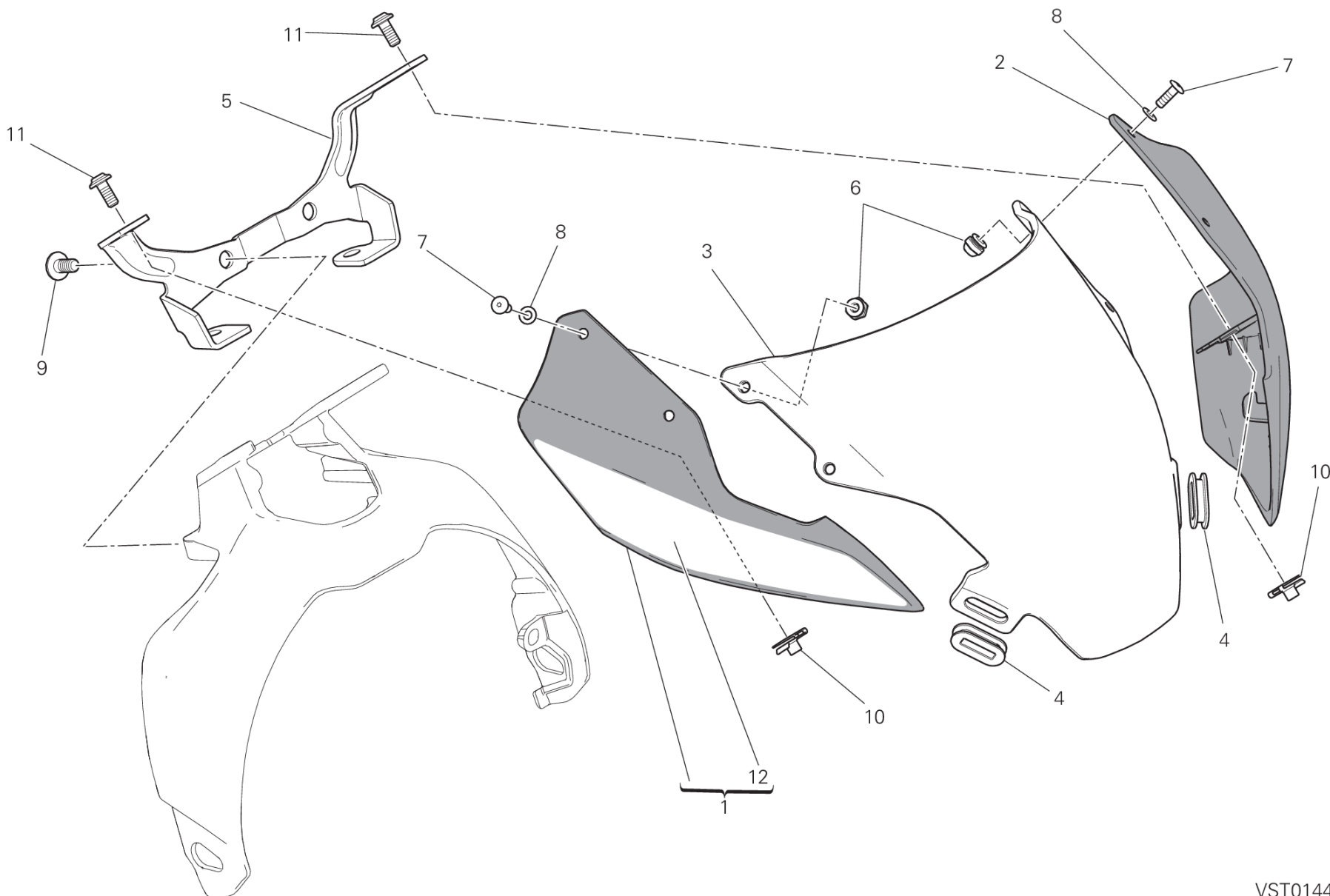

DRAWING 34A - ヘッドライトフェアリング [MOD:M821 STR]

GROUP フレーム



POS.	CODE	DESCRIPTION	QTY	START DATE	END DATE	VALIDITY	NOTES
1	48111241AH	HEADLIGHT FAIRING RED/WHITE STRIP RIGHT	1	06/10/2014			
2	48111251AA	ヘッドライトフェアリング レッド LEFT	1	06/10/2014			
3	48710871A	ウインドスクリーン	1	06/10/2014			
4	76412221A	ラバー	2	06/10/2014			
5	8291E581AA	ヘッドライトフェアリングマウント	1	01/09/2014			
6	75010281A	スプリングナット	4	06/10/2014			
7	77510071AB	専用スクリュー	4	06/10/2014			
8	85210241A	ナイロンワッシャー 4X8X0.5	4	06/10/2014			
9	77240403C	スクリュー	2	29/01/2015			
10	85040471A	クイックファスナー M5	4	06/10/2014			
11	77244173B	スクリュー	4	06/10/2014			
12	43819611A	ADHESIVE STRIP, WHITE COWLING, RH RED	1	13/11/2014			



ALPHANUMERIC INDEX

CODE	NO. TABLE	POS.	CODE	NO. TABLE	POS.	CODE	NO. TABLE	POS.	CODE	NO. TABLE	POS.
027291090	002	8	16010941A	013	10	24511421B	008	1	30411011AC	015	10
040009050	002	21	16024291A	032	9	24511431A	008	2	34110992AC	021	25
040029126	002	17	160Z0041A	012	15	24521071A	008	21	342P0781BC	021	35
061950065	012	8	17021361A	006	6	24612162A	029	16	34420581B	21A	1
066013143	002	9	17122271A	008	13	24713331A	28B	5	34520581B	21A	2
066549680	005	8	17210021B	003	10	24713331A	28B	5	34913531A	21A	4
067016145	003	7	17210081C	003	22	24713571AH	011	23	34913541A	21A	7
067016155	003	19	17210103C	003	20	24714141AC	013	5	34913551A	21A	6
069191030	18B	12	17210113C	003	23	24714151AC	013	6	34913561A	21A	5
11210791AA	10A	10	17212182A	003	18	24714171A	013	24	34913571A	21A	8
11210791AB	10A	10	17212192A	003	24	24714612A	010	7	34913581A	21A	15
11210791AC	10A	10	17214591A	003	8	24714651A	018	41	34913601A	21A	9
11210791AD	10A	10	17214601A	003	5	24714891A	013	25	34913611A	21A	10
11210791AE	10A	10	17214611A	003	9	24715041A	021	39	34913621A	21A	3
11210801AA	006	8	17214621A	003	21	24715051A	021	38	34914231A	21A	11
11210801AB	006	8	17310291A	012	11	24715281A	018	11	34914241A	21A	19
11721442AA	27A	11	17410621B	009	1	24724481A	011	31	34914251A	21A	21
11723531AA	025	15	17420591A	010	4	25120131A	011	29	34914261A	21A	20
120Z01111AC	007	5	176Z0021A	012	7	25440012A	005	4	34914271A	21A	17
120Z0121AC	007	10	18020261A	002	6	25510104B	008	18	34914291A	21A	27
12111741B	007	2	180Z0031A	002	11	25510193A	013	7	34921041A	21A	24
12112921C	007	3	180Z0041A	002	12	26420501A	011	1	34921051A	21A	23
12120531B	007	4	182Z0042A	002	18	27040104A	012	1	34921711A	21A	18
12221876A	007	1	18410051A	025	14	27610901A	012	13	34921721A	21A	14
13510401A	017	20	18710021A	024	2	28040411A	017	24	34921731A	21A	25
14010763B	017	1	19020232A	004	9	28240932A	017	26	34921741A	21A	16
14621983AA	006	1	19410511A	004	4	28620441A	01B	6	34921751A	21A	13
14621983AB	006	1	19610542C	004	11	28642821A	18A	14	34921761A	21A	12
14621983AC	006	1	19610681A	004	12	28642821F	18A	14	36011901AA	021	20
14710811A	008	3	19820441A	004	14	30123714AC	015	22	36015332AB	021	19
14710951B	010	3	20810321A	014	3	30123724AC	014	22	36015352AB	021	22
14720921D	005	20	20810321A	015	3	30310631BB	014	7	36140161A	021	36
14824222A	013	15	20910491A	014	16	30310631BB	015	7	36521332A	028	5
14824232A	013	11	20910491A	015	16	30310631BC	014	7	36911341AA	28A	8
14824242A	013	14	20910501A	014	4	30310631BC	015	7	37021762AA	28A	13
14824252A	013	18	20910501A	015	4	30310631BD	014	7	37310881AA	28A	23
14911101A	003	2	21010991A	014	14	30310631BD	015	7	38010151A	022	15
14911111B	003	25	21010991A	015	14	30411001AB	014	13	38510691C	027	11
15021821A	003	26	21110991A	014	5	30411001AB	015	13	38940191A	18B	5
15021831B	003	16	21110991A	015	5	30411001AC	014	13	38940201A	18B	5
15620821AA	006	5	22032083A	010	5	30411001AC	015	13	38940211A	18B	5
15620821AB	006	5	225Z0073B	010	1	30411011AB	014	10	38940221A	18B	5
15620821AC	006	5	24221181AB	011	13	30411011AB	015	10	38940231A	018	40
16010922A	026	24	24321511AC	005	1	30411011AC	014	10	38940241A	18B	5



CODE	NO. TABLE	POS.	CODE	NO. TABLE	POS.	CODE	NO. TABLE	POS.	CODE	NO. TABLE	POS.
38940251A	18B	5	46016391A	026	35	49040663A	B	1	54040321A	018	5
38940261A	18B	5	4601A611B	018	23	49040692A	A	3	54140101A	18B	7
38940301A	18B	5	4601A871A	24A	10	49040692A	C	1	54240451B	24A	17
39040162A	28B	11	4601A883A	021	9	49140921A	A	4	54841033A	030	19
39040162A	28B	11	4601B224A	033	18	49140921A	C	2	55040271A	030	1
39040211A	020	13	4601B231A	033	20	49140991A	A	2	55040281A	030	2
39040211A	28B	13	4601B241A	033	17	49140991A	B	2	55212111B	24A	27
39040211A	28B	13	4601B275A	019	36	49240032A	026	19	55212121B	24A	2
39040291A	020	22	4601B284A	019	3	49241011A	026	5	55214011A	019	27
39040311A	020	21	4601B881A	019	22	49411651AA	026	34	55240121A	020	4
39110033A	28B	10	4601B901B	032	22	49720071A	026	3	55240121A	18A	8
39110033A	28B	10	4601B921A	019	24	50121811AA	026	10	55240131A	031	6
39740081B	018	39	4601C251A	019	17	50221671AA	026	7	55241321C	10A	14
40611301B	20A	1	4601C261A	27B	2	50410051A	026	20	55241441A	017	18
42020008A	025	27	4601C401A	28A	19	50410061A	026	15	55243191A	032	20
42610191A	029	17	4601C581A	24A	31	51019721A	18B	4	55340041A	031	13
42640041B	035	9	4601D231A	018	3	51019761C	18B	3	55610791C	22A	1
43314011D	28A	28	4602B331A	019	21	51019771C	18B	2	55610801C	22A	3
43314011E	28A	28	46210021A	021	2	5101A081B	017	25	56113191A	28B	25
43513421A	033	28	46240461A	017	32	5101B281A	18B	1	56113191A	28B	25
43513431A	033	27	46240461A	18A	16	51310281B	018	43	56113201C	28B	3
43713501A	034	8	46240461A	27B	15	51410711A	018	44	56113201C	28B	3
43713511A	034	9	46320222A	010	10	51410721B	018	36	56113381AA	28B	26
43814741A	034	7	46320537A	003	14	51640011AB	18A	32	56113391A	28B	22
43819601A	033	35	46410961AA	27B	8	52010271C	020	23	56113391A	28B	22
43819611A	34A	12	46410971AA	27A	23	52310441B	021	3	564P6442AH	034	12
43819621A	032	10	47012901AA	022	2	52310451B	021	7	56510871A	028	1
43819631A	032	11	47017251EA	027	7	52510483B	027	1	57013382A	019	29
43819651A	034	20	48016171B	030	20	52910012A	21A	26	57113251A	019	6
44212781B	029	11	48016242B	030	17	52910061A	28B	21	57113261A	019	1
44212791D	029	13	48016351B	18A	27	52910061A	28B	21	57211632A	019	32
44440035A	009	7	48016471A	030	12	53010226A	28B	17	57322311AA	019	12
44711201A	28A	4	48016481A	030	4	53010226A	28B	17	57322351AA	019	12
44711211A	28A	3	48111241AH	34A	1	53010226B	020	18	58510822B	031	22
44711251A	28A	1	48111251AA	34A	2	53010236A	28B	14	58540081A	025	6
44910681A	003	12	48211861B	034	4	53010236A	28B	14	58540271A	024	21
45110182A	008	9	48211871A	034	16	53010236B	020	14	58612001CH	032	3
45110461A	008	4	48211881A	033	25	53910211B	10A	17	59014101A	017	31
45110491A	008	10	48211891A	033	26	53910341A	22A	5	59014111A	017	17
45120241A	008	23	48211951A	022	17	53940021B	023	9	59014471A	029	20
45520181A	010	8	48611061A	005	22	53940031C	025	26	59017821A	035	17
45612071AA	27A	15	48611101C	029	21	53940302A	016	5	59024001C	017	22
45622071CA	27A	1	48710871A	34A	3	53940721A	024	17	59310601B	010	11
45720571AA	025	20	49040663A	A	1	53940731A	023	8	59310801B	010	57



ALPHANUMERIC INDEX

CODE	NO. TABLE	POS.	CODE	NO. TABLE	POS.	CODE	NO. TABLE	POS.	CODE	NO. TABLE	POS.
59320581B	010	9	67640941A	026	30	70450091A	009	8	71610061A	18A	2
59340301C	019	20	67740201A	026	27	70450091A	010	23	71610381B	018	10
59512241AH	033	9	68010131A	006	10	71011891A	28A	11	71610722A	008	20
59512401A	033	4	68010131A	008	16	71110922A	011	33	71611071B	017	13
59820572A	033	14	68050061A	013	12	71110951A	010	6	71611281A	008	17
59821061A	032	12	68050101A	010	17	71111601A	005	13	71611641AA	022	11
59840183A	032	21	69610131A	27A	26	71111601A	011	14	71614011B	034	13
59840361A	032	4	69610131A	27B	10	71112191A	007	12	71614071A	018	7
59920101A	033	12	69720291B	027	8	71113741A	013	19	71614251A	020	19
61041292C	024	5	69926751A	018	14	71210301A	28A	9	71614271A	018	31
61041302C	024	8	69926951A	032	19	71210341A	025	21	71614581AA	24A	21
61140421A	025	1	70010362A	010	18	71210341A	27A	3	71614601AA	019	14
61240052A	024	1	70010431A	18A	17	71210491AA	28A	10	71614691AA	019	5
61240081A	025	31	70010481B	020	24	71310141E	003	11	71614811AA	034	5
61240161A	025	29	70010541A	021	24	71311281B	011	27	71614921AA	027	4
61240511A	024	14	70010591A	026	22	71311841A	026	28	71614971AA	030	15
61340951A	025	28	70010751A	035	8	71311961A	026	17	72010513C	026	4
61341021A	024	13	70010811A	032	5	71311973A	026	2	720941616	010	24
61810521C	24A	9	70010901A	017	9	71312051A	026	21	73210542A	019	34
61810871A	024	7	70140031A	012	9	71312661A	003	15	73210561A	023	6
61810881A	24A	7	70140051A	003	4	71312921A	014	9	735001542	002	15
61910481C	24A	19	70140171A	28A	15	71312921A	015	9	735033380	010	26
61910651D	24A	18	70140431A	005	18	71312921B	014	25	735033380	011	17
62441041A	024	11	70140471A	012	14	71312921B	015	26	735033804	008	26
62540201A	025	10	70240091A	011	11	71313091A	004	13	73740251A	008	5
62640601A	024	19	70240102A	011	9	71313882A	28A	29	74110101A	18B	14
62640901A	024	12	70240131D	010	19	71314361AB	019	8	74110121A	035	18
62640911A	023	11	70240331A	010	20	71314703A	28B	15	74110131A	18B	11
63140161A	025	30	70240581A	008	27	71314703A	28B	15	74110401A	033	23
63140591A	024	18	70241231A	021	31	71314831B	004	6	74110551A	18B	15
63640011B	023	3	70250081A	010	21	71314901A	24A	3	74113321A	008	24
65010121E	021	5	70250081A	011	4	71319151A	002	2	74113331AA	005	6
65110141A	021	16	70250193A	010	22	71319191A	012	5	74140381A	18B	13
65240231A	021	14	70250451A	28A	16	71319201A	24A	3	74140431A	017	11
65540091A	029	8	70250501A	026	25	71319241A	28B	12	74140431A	025	9
65540101A	035	13	70250601A	004	10	71319241A	28B	12	74140431A	035	3
66020092B	021	4	70250621A	026	8	71319951A	003	1	74140571A	031	18
66810482A	007	14	70250681A	026	12	7131A211AA	28A	17	74140641A	031	20
66910011E	014	6	70310481A	029	15	7131A361AA	026	32	74140651A	029	19
66910011E	015	6	70310512AA	27A	18	7131A371AA	026	31	74140651A	035	12
67040451A	022	6	70310512AA	27B	12	7131A481A	020	12	74141001A	035	5
67110591B	022	9	70310761AA	021	29	71411341AA	026	13	74141461A	019	10
67110601B	022	5	70350024A	013	2	71413241AA	026	9	74141711A	017	15
67620901A	026	26	70350062A	008	12	71610031A	24A	15	74141711A	031	29

ALPHANUMERIC INDEX



CODE	NO. TABLE	POS.	CODE	NO. TABLE	POS.	CODE	NO. TABLE	POS.	CODE	NO. TABLE	POS.
74141711A	035	10	75011891AA	28A	21	76412101A	027	3	77150408B	017	23
74141871A	017	3	75040141A	018	2	76412131A	018	49	77150408B	032	14
74142121A	031	10	75050011B	020	1	76412161A	28B	2	77150408B	18A	23
74142181A	031	28	75050051A	012	18	76412161A	28B	2	77150457E	032	13
74142241A	28A	26	757941542	010	27	76412221A	34A	4	77150498B	020	16
74142371A	029	3	75810642A	24A	6	76440572A	014	8	77150653B	010	29
74142381A	019	2	75810782A	18A	19	76440572A	015	8	77150670ZF	002	3
74142401A	029	5	75840601A	24A	4	76440581A	016	3	77150693B	023	12
74142461A	027	22	75840611A	24A	30	76510071D	27B	7	77150723B	10A	11
74142501A	031	9	75840641A	017	4	76510081D	27A	24	77150738B	011	5
74142581A	007	7	75840721A	017	6	76610553B	10A	2	77150758B	010	30
74142581A	029	1	75840771A	018	12	76640191A	014	21	77150808B	10A	8
74142581A	031	4	75840771A	027	2	76640191A	015	21	77151250ZF	002	1
74142591A	031	15	75840801A	018	48	768351134	002	10	77151283B	018	33
74142651A	019	23	75840861A	018	47	77052508B	011	6	77151363B	10A	6
74710151A	010	25	75910251A	019	19	77110191A	27A	16	77156413B	022	16
74750011AB	27A	12	75910291A	033	36	77110391B	017	2	77156413B	032	1
74750051B	025	13	75910301B	021	12	77110401B	24A	1	77156623B	031	23
74750071A	021	34	75910311A	027	9	77110441A	28B	16	77156628B	018	38
74750101A	27A	10	764020002	003	17	77110441A	28B	16	77156633B	005	16
74810241A	019	28	76410011A	019	9	77110461A	020	5	77156688B	27A	6
74810351B	022	14	76410112A	27A	2	77110501A	021	10	77156723B	025	25
74810461A	026	33	76410241A	022	12	77110518B	24A	32	77157238B	025	2
74810501A	10A	4	76410241A	030	7	77110521A	012	17	77157268B	021	28
74810651A	026	1	76410241A	18A	3	77113691A	025	7	77157273B	021	18
74840241AB	021	27	76410621B	018	45	77113691A	18A	30	77159418B	021	21
74840261C	017	12	76410631B	033	8	77113691A	27A	14	77210423C	24A	28
74841011AA	28A	18	76410641A	020	7	77113731A	021	1	77210501C	28A	27
74841021A	023	7	76410641A	24A	14	77113741A	021	6	77210623B	031	1
74850061A	18A	15	76410841A	20A	2	77113801A	008	6	77210841C	28A	5
74940041A	27A	8	76410901A	28B	7	77113961A	011	35	77210852A	033	10
74940081A	008	7	76410901A	28B	7	77116671AA	031	25	77210852C	017	21
74941113B	031	7	76410971A	020	3	77140653CC	016	7	77210853B	018	42
74941333B	018	19	76410981A	031	26	77140667CF	012	4	77210882B	019	16
74950011B	28B	18	76411141A	24A	26	77140697CF	012	3	77210893B	034	14
74950011B	28B	18	76411361A	030	11	77140713C	005	5	77210941C	028	2
75010071A	003	3	76411421A	018	32	77140713C	011	19	77210943B	028	3
75010071E	004	7	76411431A	018	26	77140723C	011	15	77211021A	24A	25
75010121D	006	11	76411621A	029	12	77140813C	005	3	77211061A	18B	9
75010281A	34A	6	76411711A	24A	22	77140833C	005	2	77211091A	030	5
75010481A	22A	8	76411851A	017	28	77140901A	023	10	77211091C	030	18
75011131A	006	13	76411881A	034	2	77150078B	010	12	77211201A	004	3
75011491AB	021	8	76412061A	032	18	77150388B	034	17	77211251B	033	15
75011601A	008	15	76412091A	027	6	77150408B	011	2	77211401BA	019	18



ALPHANUMERIC INDEX

CODE	NO. TABLE	POS.	CODE	NO. TABLE	POS.	CODE	NO. TABLE	POS.	CODE	NO. TABLE	POS.
77211411AA	018	4	77350618B	014	20	77914211A	015	23	78811211A	013	8
77214061AA	18A	1	77350618B	022	3	77914651A	024	9	78811301A	017	19
77214161AA	20A	3	77350658B	010	31	77914871C	28A	2	79010211A	019	30
77214221AA	28A	12	77354743B	022	10	77915041A	028	6	79111111A	032	16
77240253C	029	14	77355068B	019	7	77915093A	013	3	79120521B	007	6
77240253C	034	18	77355203C	22A	2	77915471A	006	4	79710721A	004	1
77240253C	28B	4	77355213C	018	18	77916041C	10A	18	79910241A	27A	27
77240253C	28B	4	77440041A	020	17	77916041D	011	36	79910241A	27B	5
77240258C	018	22	77440041A	027	5	77916081A	030	6	79910491A	010	39
77240263C	033	22	77440061A	28B	9	77916411A	27A	19	79910891C	22A	6
77240278C	18A	20	77440061A	28B	9	77916411A	27B	13	79912961A	002	20
77240293C	034	15	77440101A	034	10	77917241AA	22A	4	79914851A	014	19
77240403C	024	16	77440111A	24A	24	77917731AA	023	4	79914851A	015	19
77240403C	18A	29	77440131A	029	10	77917741AA	023	2	79914861A	014	18
77240403C	34A	9	77440141A	18A	5	77918132A	002	7	79914861A	015	18
77240418C	027	19	77440213C	029	6	77918141A	013	22	79914991A	27A	25
77240418C	28B	23	77440213C	18A	7	77918291AA	022	1	79914991A	27B	14
77240418C	28B	23	77440431AA	018	35	77918301AB	027	15	79915061A	002	4
77240423C	011	3	77510071AB	34A	7	77918421AB	28A	7	79915181B	014	26
77240423C	019	35	77510311B	010	32	77918431AA	28A	6	79915181B	015	27
77240438C	033	11	77510471A	030	10	77918671AA	027	13	79915191B	014	27
77240443C	24A	16	77510511A	27B	1	77918711BA	018	46	79915191B	015	28
77240453C	034	1	77510541A	024	16	77919021AA	28A	25	79915671A	005	17
77244168B	032	7	77550191A	030	16	77919121AA	025	18	79915741B	010	58
77244168B	18A	10	77550200C	005	23	77919531AA	28B	1	79920881C	22A	7
77244173B	18A	26	77550211B	10A	7	77919531AA	28B	1	79925771B	025	24
77244173B	20A	4	77550213C	026	36	77927171A	010	35	79925941A	019	31
77244173B	34A	11	77550213C	24A	5	77950302A	013	16	79940161B	023	5
77244183B	018	1	77750493C	011	24	77950621A	010	37	79940171A	010	40
77244203B	020	20	77750508C	012	16	78010161B	006	3	800070139	01A	5
77244213B	032	8	77850281A	021	33	78010511E	014	12	80011841A	007	9
77250341B	010	13	77910262A	011	10	78010511E	015	12	80011851A	007	8
77250341C	008	22	77910391A	010	33	78010921A	010	38	80012301A	031	11
77250988B	030	3	77911092A	006	2	78010941B	010	59	80012311A	031	5
77251008B	018	9	77911871A	008	25	78020011A	019	26	80012321A	031	12
77251043B	018	21	77911982A	010	34	78050012A	005	14	80012332A	031	17
77251593B	018	29	77912741A	017	29	78050012A	011	32	80012521A	031	16
77253268C	019	25	77913311D	024	6	78611224A	007	11	80610371B	027	18
77253300ZF	012	12	77913662AB	025	4	78611251A	007	13	80610381B	027	14
77253988C	27A	17	77913662AB	24A	11	78710111A	016	1	81110021A	010	15
77253988C	27B	11	77913971A	024	3	78810542A	012	2	81140012B	013	21
77310021A	21A	22	77914041A	006	9	78810931A	013	9	81411111C	035	2
77310071A	026	16	77914151A	024	10	78811041A	18A	9	81411831A	035	6
77350403B	013	23	77914211A	014	23	78811151A	010	14	81411881A	015	25



CODE	NO. TABLE	POS.	CODE	NO. TABLE	POS.	CODE	NO. TABLE	POS.	CODE	NO. TABLE	POS.
81413251A	032	17	8291B641C	18A	4	84010062A	015	1	84010282A	015	1
81413261A	031	2	8291B651AA	020	8	84010072A	014	1	84010292A	014	1
81413341A	017	10	8291B661BB	020	10	84010072A	015	1	84010292A	015	1
81415251B	017	16	8291B771AA	18A	11	84010082A	014	1	84010302A	014	1
81420051A	031	8	8291C091A	027	20	84010082A	015	1	84010302A	015	1
81510281A	010	41	8291C142A	24A	23	84010092A	014	1	84010312A	014	1
81810431A	004	5	8291C362A	033	5	84010092A	015	1	84010312A	015	1
81910601A	026	11	8291C372A	033	7	84010102A	014	1	84010322A	014	1
81910742AA	28A	24	8291C661D	18A	22	84010102A	015	1	84010322A	015	1
82110901B	021	11	8291C861BA	025	11	84010112A	014	1	84010332A	014	1
82111701CA	025	16	8291E581AA	34A	5	84010112A	015	1	84010332A	015	1
82111701CA	27A	4	8291E731B	034	11	84010122A	014	1	84010342A	014	1
82112731A	025	23	83014401A	033	13	84010122A	015	1	84010342A	015	1
82112941A	014	17	83015483A	28B	6	84010132A	014	1	84010412B	014	2
82112941A	015	17	83015483A	28B	6	84010132A	015	1	84010412B	015	2
82112951A	014	15	83015581B	011	30	84010142A	014	1	84010422B	014	2
82112951A	015	15	83016241A	033	30	84010142A	015	1	84010422B	015	2
82113331A	002	5	83018081AA	018	20	84010152A	014	1	84010432B	014	2
82113471A	012	6	83018091AA	018	27	84010152A	015	1	84010432B	015	2
82113571A	020	11	83018172AA	022	4	84010162A	014	1	84010442B	014	2
82113881A	002	13	83018181AA	24A	13	84010162A	015	1	84010442B	015	2
82114571AA	018	25	83018221A	017	30	84010172A	014	1	84010452B	014	2
82114581BA	018	17	83018341B	24A	20	84010172A	015	1	84010452B	015	2
82114711CA	033	3	83018352AA	018	34	84010182A	014	1	84010462B	014	2
82114741AA	026	23	83018421BA	017	7	84010182A	015	1	84010462B	015	2
82115101AA	27A	21	83018431AA	022	13	84010192A	014	1	84010472B	014	2
82115101AA	27B	9	83018601DA	021	13	84010192A	015	1	84010472B	015	2
82118401AA	22A	9	83018691A	024	15	84010202A	014	1	84010482B	014	2
82412801AB	27B	3	83018731AA	020	2	84010202A	015	1	84010482B	015	2
82412811AB	27A	20	83018872AA	18A	28	84010212A	014	1	84010492B	014	2
82510501AA	28A	20	83018971A	030	8	84010212A	015	1	84010492B	015	2
82610261A	002	16	83110151B	010	42	84010222A	014	1	84010502B	014	2
82610351BA	032	6	83510162A	032	23	84010222A	015	1	84010502B	015	2
82714931A	020	15	84010012A	014	1	84010232A	014	1	84010512B	014	2
82716031A	010	16	84010012A	015	1	84010232A	015	1	84010512B	015	2
82716351A	013	20	84010022A	014	1	84010242A	014	1	84010522B	014	2
82717201BA	025	12	84010022A	015	1	84010242A	015	1	84010522B	015	2
82717631AA	22A	10	84010032A	014	1	84010252A	014	1	84010532B	014	2
82717901A	005	24	84010032A	015	1	84010252A	015	1	84010532B	015	2
82911901A	017	5	84010042A	014	1	84010262A	014	1	84010542B	014	2
82916531A	016	6	84010042A	015	1	84010262A	015	1	84010542B	015	2
82919611A	029	18	84010052A	014	1	84010272A	014	1	84010552B	014	2
8291B271AA	023	1	84010052A	015	1	84010272A	015	1	84010552B	015	2
8291B632B	018	30	84010062A	014	1	84010282A	014	1	84010562B	014	2



ALPHANUMERIC INDEX

CODE	NO. TABLE	POS.	CODE	NO. TABLE	POS.	CODE	NO. TABLE	POS.	CODE	NO. TABLE	POS.
84010562B	015	2	84010762B	015	2	85040381A	019	4	85211911A	031	27
84010572B	014	2	84010772B	014	2	85040381A	18A	31	85211951A	016	4
84010572B	015	2	84010772B	015	2	85040381A	28B	24	85212221A	026	6
84010582B	014	2	84010782B	014	2	85040381A	28B	24	85212691A	006	7
84010582B	015	2	84010782B	015	2	85040471A	033	16	85212751A	020	27
84010592B	014	2	84010792B	014	2	85040471A	034	6	85213011A	010	2
84010592B	015	2	84010792B	015	2	85040471A	18A	25	85213021A	009	6
84010602B	014	2	84010802B	014	2	85040471A	28B	20	85213021A	010	46
84010602B	015	2	84010802B	015	2	85040471A	28B	20	85213661AA	27A	29
84010612B	014	2	84010812B	014	2	85040471A	34A	10	85213661AA	27B	16
84010612B	015	2	84010812B	015	2	85040551A	018	24	85213681A	019	11
84010622B	014	2	84010822B	014	2	85040551A	019	13	85240211A	029	7
84010622B	015	2	84010822B	015	2	85040551A	030	14	85241711A	030	9
84010632B	014	2	84010832B	014	2	85040551A	033	19	85241711A	28B	8
84010632B	015	2	84010832B	015	2	85040551A	034	19	85241711A	28B	8
84010642B	014	2	84010842B	014	2	85040561A	018	13	85250011C	28B	19
84010642B	015	2	84010842B	015	2	85040561A	033	1	85250011C	28B	19
84010652B	014	2	84010852B	014	2	85040671A	027	16	85250051A	009	5
84010662B	015	2	84010852B	015	2	85040671A	18B	16	85250231A	014	28
84010662B	014	2	84010862B	014	2	85041031A	033	24	85250231A	015	20
84010662B	015	2	84010862B	015	2	85041041A	022	19	85250231A	017	8
84010672B	014	2	84010872B	014	2	85041051A	022	18	85250231A	035	1
84010672B	015	2	84010872B	015	2	85041121A	034	3	85250241A	005	7
84010682B	014	2	84011082A	014	1	85041421A	028	4	85250241A	011	21
84010682B	015	2	84011082A	015	1	85041711A	18A	6	85250241A	024	4
84010692B	014	2	84011092A	014	1	85041951AA	018	8	85250241A	025	3
84010692B	015	2	84011092A	015	1	85110041A	003	13	85250241A	10A	16
84010702B	014	2	84011102A	014	1	85110131A	008	14	85250241A	24A	12
84010702B	015	2	84011102A	015	1	85110201A	004	8	85250261A	011	25
84010712B	014	2	84011112A	014	1	85140031A	006	12	85250261B	014	11
84010712B	015	2	84011112A	015	1	85210051A	002	14	85250261B	015	11
84010722A	014	1	84011122A	014	1	85210241A	34A	8	85250401A	021	23
84010722A	015	1	84011122A	015	1	85210491B	021	26	85250421A	010	47
84010722B	014	2	84011132A	014	1	85210532A	010	44	85250481A	011	34
84010722B	015	2	84011132A	015	1	85210532A	025	22	85250601A	018	28
84010732A	014	1	84011142A	014	1	85210532A	27A	7	85310021A	008	8
84010732A	015	1	84011142A	015	1	85210721B	019	15	85310031A	10A	13
84010732B	014	2	84740021A	27A	28	85210941A	002	19	85350101A	012	19
84010732B	015	2	84740021A	27B	4	85211031A	021	32	85350101A	018	37
84010742B	014	2	84740061A	010	43	85211201A	010	45	85550001B	18B	10
84010742B	015	2	84850011A	27A	13	85211351A	005	10	85610011A	003	6
84010752B	014	2	84850021A	27A	9	85211671B	027	21	85610421A	032	24
84010752B	015	2	85010151A	025	19	85211721A	011	7	85610623A	008	19
84010762B	014	2	85040381A	018	6	85211761A	020	6	85610642A	10A	3



CODE	NO. TABLE	POS.	CODE	NO. TABLE	POS.	CODE	NO. TABLE	POS.	CODE	NO. TABLE	POS.
85610743A	013	4	87611211A	029	4	887131058	01A	7	89320121A	005	15
85611391B	004	2	87611221B	029	9	887131062	01A	3	89340051A	025	5
85611481A	010	48	87611232A	029	2	887131074	01A	4	89340091A	024	20
85640141A	010	60	87710381A	025	8	887131096	01A	8	89420121F	009	3
86010051B	10A	12	87711572A	016	2	887131749	001	22	89520072A	032	15
86050061A	010	49	88110101C	012	10	887131805	001	10	91373311A	027	17
86050061A	014	24	88110121A	002	23	887131806	001	16	91373311B	027	17
86050061A	015	24	88110461A	031	14	887131821	001	19	91373311C	027	17
86150251A	033	29	88110931A	020	25	887131920	001	24	91373311D	027	17
86610361A	18A	24	88110961A	020	26	887131994	001	4	91373311E	027	17
86610731A	18A	18	88210031A	008	11	887132011	001	17	91373311F	027	17
86611001A	021	37	88440061A	026	29	887132409	01A	6	91373311G	027	17
86611121A	24A	8	88450031A	021	15	887132442	001	9	92610051A	022	22
86611521A	027	10	88450131A	005	11	887132556	001	28	92610051A	027	12
86611611A	18A	12	88450341B	002	22	887132676	001	2	93010041B	021	30
86611681A	018	15	88450341B	005	21	887132834	001	23	93040211A	005	9
86611692B	020	9	88450341B	28A	22	887132861	001	29	93040221A	010	56
86611701A	033	21	88450371A	009	4	887132863	001	3	93040391A	026	14
86611721C	032	2	88450371A	010	52	887132870	001	30	93040521A	026	18
86611731A	18A	21	88450431A	011	8	887132877	001	31	93040931A	010	51
86611751C	033	2	88450441A	27A	22	887132878	001	15	93041231A	010	28
86611811A	033	6	88450441A	27B	6	887132906	001	6	93041591A	005	19
86611861A	24A	29	88450661A	018	16	887133219	001	32	93050051A	011	26
86611871A	033	34	88450661A	019	33	887133220	01A	1	93050062B	011	28
86611881A	033	33	88610241A	10A	15	887133334	001	21	93050072A	013	17
86611891A	033	32	88610951A	011	22	887133367	001	26	93050121A	28A	14
86611981A	18A	13	88640331A	010	53	887133497	001	33	93410212A	031	21
86611991A	017	14	88641031A	031	3	887134145	001	36	93510251B	035	4
87210281A	021	17	88641161A	025	17	887134198	001	13	93510261B	035	7
87210532A	18B	6	88641161A	27A	5	887134284	001	11	93510271B	035	11
87210641A	18B	8	88641181A	10A	5	887134285	001	35	93510281B	035	16
87210901A	033	31	88641321A	005	12	887134286	001	20	93510291B	035	14
87210912A	022	21	88641321A	10A	9	887134411	001	25	937831524	011	18
87210922A	022	20	88641731A	011	16	887134513	01A	2	942470014	011	12
87210941A	022	8	88641961A	010	36	887134882	001	14	942470014	10A	1
87210951A	022	7	88642231A	017	27	887135013	001	37	979000252	01B	1
87211011A	28A	30	88650131A	010	54	887651000	001	27	979000253	01B	2
87240921A	030	13	88650511A	013	1	887651005	001	27	979000254	01B	3
87310051A	013	13	887130137	001	1	887651006	001	27	979000255	01B	4
87310371A	009	2	887130869	001	8	887651298	001	18	979000256	01B	5
87321271A	011	20	887130870	001	12	887651623	001	34			
87511801A	010	50	887130944	001	7	887651635	001	5			
87610581A	031	19	887130957	01A	9	89310143A	031	24			
87611181A	035	15	887130958	01A	10	89320062A	010	55			





Ducati Motor Holding S.p.A.

Uffici Commerciali Amministrativi:

Via A. Cavalieri Ducati n. 3

40132 Bologna, Italy

Telefono 051 6413111

Fax 051 406580

Internet www.ducati.com